

กองทุนพัฒนาหมู่บ้านรอบพื้นที่เหมืองแร่ รายละเอียดค่าใช้จ่ายปี 2565
ปรับปรุงศาลาประชาคม หมู่ 1 ต.คลองกิว



✓ ๙๘ อ. ปัญญา

สำนักงาน ก.ส.อ.

กองทุนพัฒนาหมู่บ้านรอบพื้นที่เหมืองแร่ รายละเอียดค่าใช้จ่ายปี 2565
ปรับปรุงศาลาประชาคม หมู่ 1 ต.คลองกู่

ทำฝ้า 32 ตารางเมตร

รายการ	จำนวน	@	รวม	
โครงทึลย	35	เส้น	50	1,750 บาท
ฉาก	10	เส้น	30	300 บาท
สกรูยิงแผ่นฝ้า				200 บาท
ยิปซัมฉาบฝ้า				300 บาท
สีทาฝ้า				1,000 บาท
รวมค่าของทั้งหมด				3,550 บาท
ค่าแรง ตารางเมตรละ 250 บาท				8,000 บาท
รวมค่าของและค่าแรง				11,550 บาท

ทำดาข่ายกันนก

รายการ	จำนวน	@	รวม	
ดาข่ายกันนก	4	อัน	500	2,000 บาท
สกรู				500 บาท
อะลูมิเนียมเส้นแบนหนา	10	อัน	100	1,000 บาท
รวมค่าของทั้งหมด				3,500 บาท
ค่าแรง				4,000 บาท
รวมค่าของและค่าแรง				7,500 บาท

กองทุนพัฒนาหมู่บ้านรอบพื้นที่เหมืองแร่ รายละเอียดค่าใช้จ่ายปี 2565
ปรับปรุงศาลาประชาคม หมู่ 1 ต.คลองกิว

ทาสีเหล็กโครงเหล็ก 382 ตารางเมตร

รายการ	จำนวน	@	รวม	
สีน้ำมัน	16 แกลลอน	800	12,800	บาท
น้ำมันสน	2 ปี๊ป	500	1,000	บาท
แปรงทาสี			500	บาท
ลูกกลิ้ง			500	บาท
กระดาษทราย			300	บาท
รวมค่าของทั้งหมด			15,100	บาท
ค่าแรง ตารางเมตรละ 100 บาท			38,200	บาท
รวมค่าของและค่าแรง			53,300	บาท

ทาสีปูนด้านใน+ด้านนอก รวม 450 ตารางเมตร

รายการ	จำนวน	@	รวม	
น้ำยาปูนเก่า	4 ถัง	2,500	10,000	บาท
สีน้ำกึ่งเงา	15 ถัง	1,500	22,500	บาท
ลูกกลิ้ง	4 อัน	100	400	บาท
เค็ป	5 หลอด	50	250	บาท
รวมค่าของทั้งหมด			33,150	บาท
ค่าแรง ตารางเมตรละ 90 บาท			40,500	บาท
รวมค่าของและค่าแรง			73,650	บาท

ทำมุ้งลวด

รายการ	จำนวน	@	รวม	
จำนวน	4 ช้อง	500	2,000	บาท

เพิ่มปลั๊กไฟและแสงสว่าง

รายการ	จำนวน	@	รวม	
ปลั๊กไฟ+สายไฟ+หลอดไฟ	4 ชุด	500	2,000	บาท
รวมค่าของและค่าแรง			2,000	บาท

กองทุนพัฒนาหมู่บ้านรอบพื้นที่เหมืองแร่ รายละเอียดค่าใช้จ่ายปี 2565

ปรับปรุงศาลาประชาคม หมู่ 1 ต.คลองกิว

ปรับปรุงศาลาประชาคม หมู่ 1 คลองกิว

ค่าของ	59,300	บาท
ค่าแรง	90,700	บาท
รวมเป็นเงิน	150,000	บาท

OK
รวม
[Signature]

Bank of Thailand (ธนาคารแห่งประเทศไทย) (ธนาคารเพื่อการเงินและการคลัง)

วันที่/DATE 21 ธ.ค. 2555 D O M M Y Y Y Y

หรือผู้ถือ Or Bearer

จ่าย Pay บาท Baht

จำนวนเงินที่จ่าย (Amount in Words) หนึ่งหมื่นบาทถ้วน

จำนวนเงินที่จ่าย (Amount in Figures) ฿ 10,000.00

ธนาคารกรุงศรีอยุธยา จำกัด (มหาชน) สาขาอยุธยา เลขที่บัญชีออมทรัพย์ A 50604862

ผู้รับเงิน (Payee) คุณกิตติกา เพลินใจ

เช็ค (Check) เลขที่ (Check No.) 50604862025001760170042010

สาขา (Branch) เลขที่ (Chq No.) วันที่ (Date) 21 ธ.ค.

กองทุนเพื่อระงับสุขภาพ รายละเอียดค่าใช้จ่ายปี 2565
ตรวจสอบสุขภาพประจำปี

ใบเสนอราคาอาหารเข้าพร้อมชุดเบรค

กิจกรรมตรวจสอบสุขภาพประจำปี พ.ศ.2565 ณ บริษัท โรงโมหินแกรนิตไทย จำกัด

วันอาทิตย์ ที่ 25 ธันวาคม พ.ศ. 2565 (ประชาชนหมู่ที่ 1 ที่อาศัยอยู่ในพื้นที่)

อาหารเข้าพร้อมชุดเบรค

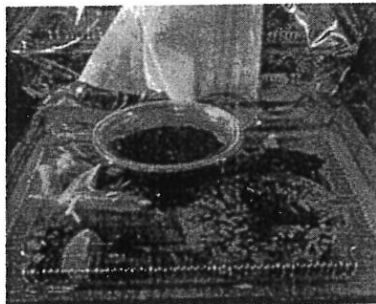

ข้าวคลุกกะปิ+ซอสส้มพร้อมรับประทาน 150 กล่อง

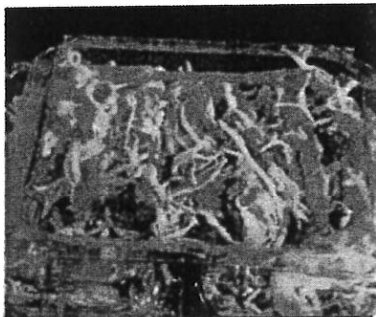

ขนมหวาน (ปอบแปป) 150 กล่อง



น้ำผลไม้ 150 กล่อง



น้ำดื่ม 15 แพค สังกะสี

1 ชุดประกอบด้วยน้ำดื่มและน้ำผลไม้อย่างละ 1กล่อง

รวมทั้งหมด 150 ชุด ราคาชุดละ

100.00 บาท

รวมเป็นเงินทั้งหมด

15,000.00 บาท (หนึ่งหมื่นห้าพันบาทถ้วน)

ห้างหุ้นส่วนจำกัด โรงสีวีชราภรณ์ธัญญา (สำนักงานใหญ่)
98 หมู่ที่ 8 ต.หนองอิรุณ อ.บ้านบึง จ.ชลบุรี 20220
TEL: 085-1446541, 086-9665916, 038-291289

ใบเสร็จรับเงิน / ใบส่งสินค้า / ใบแจ้งหนี้
RECEIPT / DELIVERY ORIGINAL / INVOICE

เลขประจำตัวผู้เสียภาษีอากร
0203524000281

ลูกค้า : บริษัท โรงโมหินแกรนิตไทย จำกัด (สำนักงานใหญ่)
Customer 91/82 หมู่ 3 ตำบลบ้านสวน อำเภอเมือง จังหวัดชลบุรี 20000
TAX ID: 0205555023985

เลขที่เอกสาร : IV22120157
No.
วันที่ : 23/12/2022
Date
รหัสลูกค้า :
Customer Code

ลำดับ Item	รายการ Description	จำนวน Quantity	ราคา Unit Price	ส่วนลด Discount	จำนวนเงิน Amount
1	201: ข้าวหอมมะลิตราดาว จ.สโสร	120 ถุง	182.00		21,840.00

หมายเหตุ:

(สองหมื่นหนึ่งพันแปดร้อยสี่สิบบาทถ้วน)

รวม / Total	21,840.00
ส่วนลด / Discount	0.00
มูลค่าสินค้า / Value Amount	21,840.00
ภาษีมูลค่าเพิ่ม / Vat 0%	0.00
สุทธิ / Net Amount	21,840.00

ลงชื่อ

ผู้รับสินค้า / Received By

วันที่ 23 / 12 / 65

ลงชื่อ

ผู้รับเงิน / Collector

วันที่ 23 / 12 / 65

สาขา Branch	0740 บ้านพระ ศรีราชา	บัญชีเลขที่ Account No.	740-000301-2
ชื่อบัญชี	Account Name	ป. บ. ะ. ะ.	
พณ. เอ็ม. เอ็ม. เอ็ม. เอ็ม.			
หนังสือแนบที่ SC	SC69809412	ลายมือชื่อในมอบอำนาจ Authorized Signature	
๑๑๑๑๑. ๑๑			
Banking Bank บ. บ. บ. บ. ธนาคารกรุงเทพ			

[illegible]

กองทุนเฝ้าระวังสุขภาพ รายละเอียดค่าใช้จ่ายปี 2565 ตรวจสุขภาพชาวบ้าน



ASIA INTER CARE CO.,LTD.

337/66 Moo 10, BangPhra, Sriracha, Chonburi 20110

Tel. 061-6336914. 083-0445478 Tax ID : 0105543077521. Email : asiaintercare@outlook.com

ใบแจ้งหนี้ / ใบวางบิล

เลขทะเบียนนิติบุคคล 0105543077521

บริษัท โรงพยาบาลนครนิคม จำกัด (สำนักงานใหญ่) 91/82 หมู่ 3 ตำบลบ้านสวน อำเภอเมืองชลบุรี จังหวัดชลบุรี 20000 เลขประจำตัวผู้เสียภาษี : 0205555023985 รายการตรวจสุขภาพประจำปี 2565 เมื่อวันที่ 25 ธันวาคม 2565			เลขที่ใบวางบิล 007 วางบิลวันที่ 10 มกราคม 2566 กำหนดชำระวันที่.....		
ที่ NO.	รายการที่ตรวจ DESCRIPTION LISTS	จำนวนคน REQUEST	หน่วยละ UNIT PRICE	จำนวนเงิน AMOUNT	
1	ตรวจร่างกายทั่วไปโดยแพทย์ PHYSICAL EXAM				
2	เอ็กซเรย์ปอดระบบดิจิทัล Digital X-ray				
3	ตรวจความสมบูรณ์ของเม็ดเลือด Complete Blood Count				
4	ตรวจปัสสาวะแบบสมบูรณ์ Complete Urine Analysis				
5	ตรวจสมรรถภาพการทำงานของตับ SGOT/SGPT/ALK				
6	ตรวจสมรรถภาพการทำงานของไต BUN/CREATININE				
7	ตรวจระดับน้ำตาลในเลือด FBS	112	460	51,520	
8	ตรวจระดับไขมันในเลือด CHOLESTEROL				
9	ตรวจระดับไขมันในเลือด TRIGLYCERIDE				
10	ตรวจระดับไขมันในเลือด HDL-CHOLESTEROL				
11	ตรวจระดับไขมันในเลือด LDL-CHOLESTEROL				
12	ตรวจระดับกรดยูริกในเลือด URIC ACID				
13	ตรวจสมรรถภาพการทำงานของปอด Lunge Function Test				
14	ตรวจสมรรถภาพการได้ยิน Audiogram				
15	ตรวจสมรรถภาพการมองเห็น Vision test				
รวมเป็นเงินทั้งสิ้นสุทธิ				51,520	
หักมีเงินคงเหลืออยู่สับบาทถ้วน					
<div style="display: flex; justify-content: space-between;"> <div> ผู้ส่งมอบ/วางบิล วันที่ 10/1/2566 </div> <div> ผู้ตรวจงาน/รับวางบิล วันที่ </div> </div>					

กองทุนเฝ้าระวังสุขภาพ รายละเอียดค่าใช้จ่ายปี 2565
สนับสนุนร่วมกิจกรรมการกุศลเดิน-วิ่ง

(ประเภท VIP
สามารถนำได้ทุกราย)



VIP ทุกท่าน จะ ได้รับ
"หมวกและเสื้อ"
เป็นของขวัญระลึก



รายละเอียด/สมัครออนไลน์
สแกน QR Code



	อกกว้าง	ความยาว
1 XS	37	23
2 XS	38	24
3 S	39	25
4 S	40	26
5 L	41	27
6 XL	42	28
7 XXL	44	29
8 XXXL	46	30
9 XXXL	48	31
10 XXXL	50	32
11 XXXL	52	33
12 XXXL	54	34

หรือ สมัครด้วยตนเองได้ที่ พิเศษเทศบาลตำบลหัวถนน
จ. - ศ. เวลา 8.30 - 16.30 น. (ในวันราชการ)
ติดต่อสอบถามเพิ่มเติม 089-8313233 Line : 0898313233

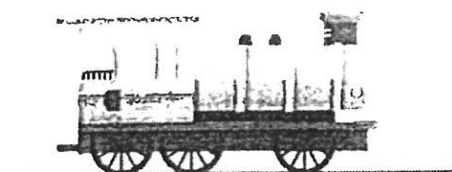

SUMMER RUN HUAKUNCHAE 2022

วันอาทิตย์ที่ 7 สิงหาคม 2565

ณ สถานีก่อสร้างศูนย์ราชการใหม่ เทศบาลตำบลหัวถนน
จังหวัดน่าน

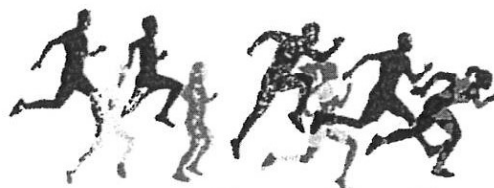

รายได้จากการสมัคร มอบให้

มูลนิธิธรรมาธิปไตย โรงพยาบาลส่งเสริมสุขภาพตำบลบ้านหัวถนน

ใบสมัคร

(ประเภท VIP)

(ค่าสมัคร 2,000 บาท)

- ☐ ชาย
- ☐ อายุต่ำกว่า 15 ปี
- ☐ อายุ 16-29 ปี
- ☐ อายุ 30-39 ปี
- ☐ อายุ 40-49 ปี
- ☐ อายุ 50-59 ปี
- ☐ อายุ 60-69 ปี
- ☐ อายุ 70 ปีขึ้นไป

- ☐ หญิง
- ☐ อายุต่ำกว่า 15 ปี
- ☐ อายุ 16-29 ปี
- ☐ อายุ 30-39 ปี
- ☐ อายุ 40-49 ปี
- ☐ อายุ 50-59 ปี
- ☐ อายุ 60 ปีขึ้นไป

สนใจร่วมกิจกรรม ระยะ ☐ FUNRUN (5 กม.)

☐ MINIMARATHON (10.5 กม.)

size

ชื่อ-สกุล.....

(ตัวบรรจง)

อายุ ปี

ที่อยู่.....

	อกกว้าง	ความยาว
<input type="checkbox"/> XS	37	23
<input type="checkbox"/> XS	38	24
<input type="checkbox"/> S	39	25
<input type="checkbox"/> M	40	26

พ. นพ.



SUMMER RUN HUAKUNCHAE 2022

วันอาทิตย์ที่ 7 สิงหาคม 2565

ณ สถานีก่อสร้างศูนย์ราชการใหม่ เทศบาลตำบลหัวถนน
จังหวัดน่าน

สนับสนุนร่วมกิจกรรมการกุศลเดิน-วิ่ง

ณ ศูนย์ราชการใหม่เทศบาลตำบลหัวกุดญาง

- เวลา ๐๙.๐๐ น.

หมายเหตุ กำหนดการอาจเปลี่ยนแปลงได้ตามความเหมาะสม

กองทุนเฝ้าระวังสุขภาพ รายละเอียดค่าใช้จ่ายปี 2565

สนับสนุนร่วมกิจกรรมการกุศลเดิน-วิ่ง



ที่ ขบ ๕๔๔๐๔/ว ๔๙๖

สำนักงานเทศบาลตำบลหัวกุญแจ
ถนนปรีชาราษฎร์รังสรรค์ ขบ ๒๐๒๒๐

๑๒ พฤษภาคม ๒๕๖๕

เรื่อง ขอเชิญสมัครเข้าร่วมกิจกรรมงานเดิน-วิ่ง เฉลิมพระเกียรติสมเด็จพระกนิษฐาธิราชเจ้า
กรมสมเด็จพระเทพรัตนราชสุดาฯ สยามบรมราชกุมารี ประเภท VIP

เรียน

สิ่งที่ส่งมาด้วย ๑.ใบสมัคร

๒.กำหนดการจัดกิจกรรม

จำนวน ๕ ฉบับ

จำนวน ๑ ฉบับ

ด้วยเทศบาลตำบลหัวกุญแจ ได้ดำเนินการจัดโครงการรณรงค์รวมพลังสร้างสุขภาพ ประจำปี
งบประมาณ ๒๕๖๕ กิจกรรมเดิน-วิ่ง เฉลิมพระเกียรติสมเด็จพระกนิษฐาธิราชเจ้า กรมสมเด็จพระเทพ
รัตนราชสุดาฯ สยามบรมราชกุมารี ในวันอาทิตย์ที่ ๓ เมษายน ๒๕๖๕ ณ ศูนย์ราชการใหม่เทศบาลตำบล
หัวกุญแจ เพื่อเฉลิมพระเกียรติสมเด็จพระกนิษฐาธิราชเจ้า กรมสมเด็จพระเทพรัตนราชสุดาฯ สยามบรมราช
กุมารี เสริมสร้างความรู้ด้านการออกกำลังกายและส่งเสริมการออกกำลังกายเพื่อสุขภาพร่างกายที่แข็งแรง
เสริมสร้างความสัมพันธ์ระหว่างคนในชุมชนให้ทำกิจกรรมร่วมกัน และนำเงินร่วมบริจาคขอพระราชทาน
ทูลเกล้าทูลกระหม่อมถวายสมเด็จพระกนิษฐาธิราชเจ้า กรมสมเด็จพระเทพรัตนราชสุดาฯ สยามบรมราชกุมารี
โดยเสด็จพระราชกุศลเพื่อสมทบทุนมูลนิธิรามธิบดีและจัดซื้ออุปกรณ์ทางการแพทย์ให้แก่โรงพยาบาลส่งเสริม
สุขภาพตำบลบ้านหัวกุญแจ

เทศบาลตำบลหัวกุญแจ ขอเชิญท่านและบุคลากรในสังกัดสมัครเข้าร่วมกิจกรรมงานเดิน-วิ่ง
เฉลิมพระเกียรติสมเด็จพระกนิษฐาธิราชเจ้า กรมสมเด็จพระเทพรัตนราชสุดาฯ สยามบรมราชกุมารี ประเภท
VIP ค่าสมัครราคา ๒,๐๐๐ บาท/ท่าน ค่าสมัครราคา ๒,๐๐๐ บาท/ท่าน โดยผู้สมัครจะได้รับเสื้อที่ระลึก ๑ ตัว
หมวก VIP ๑ ใบ และเมื่อเข้าเส้นชัยจะได้รับหมวกที่ระลึกอีก ๑ ใบ สมัครได้ตั้งแต่วันที่บัดนี้เป็นต้นไป ที่พิณเส
เทศบาลตำบลหัวกุญแจ หรือสอบถามรายละเอียดการสมัครได้ที่ กองสาธารณสุขและสิ่งแวดล้อม
เบอร์โทรศัพท์ ๐๘๙-๘๓๑๒๓๓

จึงเรียนมาเพื่อโปรดพิจารณา

ขอแสดงความนับถือ

(นายทัศนัย สุวดีมงคล)

นายกเทศมนตรีตำบลหัวกุญแจ

กองทุนเฟื่อะวังสุขภาพ รายละเอียดค่าใช้จ่ายปี 2565

บริษัท ฟอ์เต้ 2019 จำกัด

ต้นฉบับใบกำกับภาษี / สำเนาใบแจ้งหนี้ / สำเนาใบส่งสินค้า

31/51 หมู่ 6 ถนนเศรษฐกิจ ต.บ้านสวน อ.เมืองชลบุรี จ.ชลบุรี 20000 โทร.095-6132363,062-1988126

เลขประจำตัวผู้เสียภาษี 02055561028098 สำนักงานใหญ่

ลูกค้า: CB19-00084 บริษัท โรงไม้หินแกรนิตไทย จำกัด (สำนักงานใหญ่)

เลขที่ใบกำกับ: IV2203160039

หน้า 1/1

91/82 หมู่ 3 ตำบลบ้านสวน อ.เมือง จ.ชลบุรี 20000

วันที่: 16/03/2565

เครดิต: 0 วัน ครอบคลุม: 16/03/2565

เลขประจำตัวผู้เสียภาษี: 0205555023985 สาขาที่: สำนักงานใหญ่ ,
โทร: 0869071218

เลขที่ใบส่งขาย: SO22031852 ลวท.: 16/03/2565

พนักงานขาย: กุศลธรรม กิตติพิณนันท (โบนัศ)

ลำดับ	รหัสสินค้า / รายละเอียด	จำนวน	หน่วยละ	ราคารวมภาษี
1	ACCU-CHEK GUIDE 25's TEST STRIPS(DCL)ขายขาด	6.0 กล่อง	450.00	2,700.00 /
2	ACCU-CHEK Safe-T-Pro Uno1เข็ม 200's	150.0 ชิ้น/อัน	6.00	900.00 /
เงื่อนไขการชำระเงิน โอนเข้าบัญชีออมทรัพย์ ธนาคารกรุงเทพ สาขาเซ็นทรัลพลาซ่า ชลบุรี ชื่อบัญชี บจ. ฟอ์เต้ 2019 เลขที่ 619-725781-6 หมายเหตุ: มารับเอง (ตามพันธกร้อยบาทถ้วน) ได้รับสินค้าตามรายการข้างบนนี้ไว้ถูกต้อง และอยู่ในสภาพเรียบร้อยทุกประการ “บริษัทของลงนามสิทธิ์ การรับเปลี่ยนหรือคืนสินค้า “ดี” ภายใน 7 วัน “เสียหายหรือหมดอายุ” ตามเงื่อนไขบริษัทที่จำหน่าย” “การคืนหรือเปลี่ยนสินค้าในบางกรณีอาจจะมีค่าใช้จ่ายในการดำเนินการ”				รวมเป็นเงิน 3,600.00 / หักส่วนลด 0.00 หักเงินมัดจำ ราคาสินค้า 3,364.49 / จำนวนภาษีมูลค่าเพิ่ม 7% 235.51 / จำนวนเงินรวมทั้งสิ้น 3,600.00 /
ผู้รับสินค้า _____ วันที่ ____ / ____ / ____				ในนามบริษัท ฟอ์เต้ 2019 จำกัด ผู้รับมอบอำนาจ _____

กองทุนเฝ้าระวังสุขภาพ รายละเอียดค่าใช้จ่ายปี 2565

บริษัท ฟอर्टี 2019 จำกัด

ต้นฉบับใบกำกับภาษี / สำเนาใบแจ้งหนี้ / สำเนาใบส่งสินค้า

31/51 หมู่ 6 ถนนสุขุมวิท ต.บ้านสวน อ.เมืองชลบุรี จ.ชลบุรี 20000 โทร.095-6132363,062-1988126

เลขประจำตัวผู้เสียภาษี 0205561028098 สำนักงานใหญ่

ลูกค้า: CB19-00084 บริษัท โรงไม้หินแกรนิตไทย จำกัด (สำนักงานใหญ่)

91/82 หมู่ 3 ตำบลบ้านสวน อ.เมือง จ.ชลบุรี 20000

เลขที่ใบกำกับ : IV2202230096

หน้า 1/1

วันที่: 23/02/2565 (16/2/65)

เครดิต: 0 วัน ครอบคลุม: 23/02/2565

เลขที่ใบส่งขาย: ลวท.: 23/02/2565

พนักงานขาย: กุลกิตติ์ กิตติพันธ์นันท (โบนัส)

เลขประจำตัวผู้เสียภาษี: 0205555023985 สาขาที่: สำนักงานใหญ่ ,
โทร: 0869071218

ลำดับ	รหัสสินค้า / รายละเอียด	จำนวน	หน่วยละ	ราคารวมภาษี
1	ACCU-CHEK GUIDE 25's TEST STRIPS(DCL)ขายขาด	3.0 กล่อง	450.00	1,350.00 /
2	ACCU-CHEK Safe-T-Pro Unoเพิ่ม 200's	75.0 ชิ้น;อื่น	6.00	450.00 /

บริษัท โรงไม้หินแกรนิตไทย จำกัด
รับเลขที่...../25.....
วันที่รับ 16 / 2 / 65
เวลา.....น.
ผู้รับ.....

เงื่อนไขการชำระเงิน

โอนเข้าบัญชีออมทรัพย์ ธนาคารกรุงเทพ สาขาเซ็นทรัลพลาซ่า ชลบุรี

ชื่อบัญชี บจ. ฟอर्टี 2019 เลขที่ 619-725781-6

หมายเหตุ:

(หนึ่งพันแปดร้อยบาทถ้วน)

ได้รับสินค้าตามรายการข้างบนนี้ไว้ถูกต้อง และอยู่ในสภาพเรียบร้อยทุกประการ

"บริษัทหรือสงวนสิทธิ์ การรับเปลี่ยนหรือคืนสินค้า "ดี" ภายใน 7 วัน "เสียหายหรือหมดอายุ" ตามเงื่อนไขของบริษัทที่จำหน่าย"

"การคืนหรือเปลี่ยนสินค้าในบางกรณีอาจจะมีค่าใช้จ่ายในการดำเนินการ"

ผู้รับสินค้า วันที่/..../..

รวมเป็นเงิน 1,800.00 /

หักส่วนลด 0.00

หักเงินมัดจำ

ราคาสินค้า 1,682.24 /

จำนวนภาษีมูลค่าเพิ่ม 7% 117.76 /

จำนวนเงินรวมทั้งสิ้น 1,800.00 /

ในนามบริษัท ฟอर्टี 2019 จำกัด

ผู้รับมอบอำนาจ

กองทุนเฝ้าระวังสุขภาพ รายละเอียดค่าใช้จ่ายปี 2565

บจก. โรงพยาบาลนครนิวยอร์ก

(กองทุนเฝ้าระวังสุขภาพ)



วันที่/DATE

23 ธ.ค. 2565

D D M M Y Y Y Y

ชำระเงินค่า

จ่าย เงินสด

หรือผู้ถือ
Or Bearer

บาท

Beht เจ็ดพันสองร้อยบาทถ้วน



ธนาคารกรุงศรีอยุธยา จำกัด (มหาชน)
สาขาชลบุรี
170 ถนนวิภาวดีรังสิต ชลบุรี
A 25845237

฿

7,200.00

Check Digit

เช็คเลขที่ Cha.No.

สาขาเลขที่ Branch No.

บัญชีเลขที่ Account No.

ธนาคารสำหรับ Bank

06 25845237 025 00 1 7 0 17004 20 10

กิตติกรณ์ เกลืออ่อน

กิตติกรณ์ เกลืออ่อน

กองทุนเฟ้าระวังสุขภาพ รายละเอียดค่าใช้จ่ายปี 2565

ชุดตรวจเบาหวาน

บริษัท ฟอर्टี 2019 จำกัด

ค้นฉบับใบกำกับภาษี / สำเนาใบแจ้งหนี้ / สำเนาใบส่งสินค้า

31-51 หมู่ 6 ถนนเศรษฐกิจ ต.บ้านสวน อ.เมืองชลบุรี จ.ชลบุรี 20000 โทร 095-6132363, 062-1988126

เลขประจำตัวผู้เสียภาษี 0205561028098 สำนักงานใหญ่

หน้า 1/1

ลูกค้า: CB19-00084 บริษัท โรงไม้หินแกรนิตไทย จำกัด (สำนักงานใหญ่)
91/82 หมู่ 3 ตำบลบ้านสวน อ.เมือง จ.ชลบุรี 20000

เลขที่ใบกำกับ : IV2203120109

วันที่ : 12/03/2565

เครดิต : 0 วัน ครอบคลุม : 12/03/2565

เลขที่ใบส่งขาย : SO22030050 ลวท. : 12/03/2565

พนักงานขาย : กุลภัสสร กิตติพิณจันทร์ (โบนิส)

เลขประจำตัวผู้เสียภาษี : 0205555023985 สาขาที่ : สำนักงานใหญ่
โทร : 0869071218

ลำดับ	รหัสสินค้า / รายละเอียด	จำนวน	หน่วยละ	ราคารวมภาษี
1	ACCU-CHEK GUIDE 25's TEST STRIPS(DCL) ขาชขาด	3.0 กล่อง	450.00	1,350.00
2	ACCU-CHEK Safe-T-Pro Uno(เข็ม 200's	75.0 ชิ้น/อัน	6.00	450.00
รวมเป็นเงิน				1,800.00 /
หักส่วนลด				0.00
หักเงินมัดจำ				
ราคาสินค้า				1,682.24 /
จำนวนภาษีมูลค่าเพิ่ม 7%				117.76 /
จำนวนเงินรวมทั้งสิ้น				1,800.00 /
(หนึ่งพันแปดร้อยบาทถ้วน)				
ได้อับสินค้าตามรายการข้างบนนี้ไว้ถูกต้อง และอยู่ในสภาพเรียบร้อยทุกประการ				
บริษัท ขอสงวนสิทธิ์ การรับเปลี่ยนหรือคืนสินค้า "ดี" ภายใน 7 วัน "เสียหายหรือหมดอายุ" ตามเงื่อนไขบริษัทที่จำหน่าย				
การคืนหรือเปลี่ยนสินค้าในบางกรณีอาจจะมีการค่าใช้จ่ายในการดำเนินการ				
ผู้รับสินค้า <u>ธีรภัทร์</u> วันที่ <u>16 / มี.ค. / 65</u>				ในนามบริษัท ฟอर्टี 2019 จำกัด
				ผู้รับมอบอำนาจ _____

กองทุนเฝ้าระวังสุขภาพ รายละเอียดค่าใช้จ่ายปี 2565

สนับสนุนงบประมาณจัดซื้อถุงยังชีพ

มอก. ไรโมคิบเทร0ดไทย (กองทุนเฝ้าระวังสุขภาพ)  SUB/DATE - 9 ธ.ค. 2565
D D M M Y Y Y Y

จ่าย Pay เงินสด
บาท Baht แปดพันบาทถ้วน

 ธนาคารกรุงไทย จำกัด (มหาชน)
สาขาอยุธยา 170 ถนนวิภาวดีรังสิต อยุธยา
A 25845236

฿ 8,000.00

จิตติกร ใจดี

Check Date: 09/12/2023 000001 000001 000001 000001 000001

๖ 24 ๖ 25845236 ๖ 025 ๖ 00171 ๖ 0170042010 ๖

กองทุนเฝ้าระวังสุขภาพ รายละเอียดค่าใช้จ่ายปี 2565
สนับสนุนงบประมาณจัดซื้อถุงยังชีพ

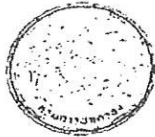

ที่ ๒/๒๕๖๕

ที่ทำการกำนัน ต. คลองก๊ว
อ. บ้านบึง จ. ชลบุรี ๒๐๒๒๐

๒๘ กุมภาพันธ์ ๒๕๖๕

เรื่อง ขอสันับสนุนงบประมาณช่วยเหลือประชาชน

เรียน ผู้จัดการโรงไม้หินแกรนิตไทย

ด้วยทางชมรมกำนัน ผู้ใหญ่บ้าน ขอสันสนับสนุนงบประมาณในการจัดซื้อ ถุงยังชีพเพื่อบรรเทาความเดือดร้อนให้กับชุมชนในตำบลคลองก๊ว ซึ่งปัจจุบันการแพร่ระบาดของ ไวรัสโคโรนาได้กับมาแพร่ระบาดรุนแรงและกระจายวงกว้าง ซึ่งในให้ประชุมคณะกรรมการกองทุนพัฒนาโรงไม้หิน ตำบลคลองก๊ว ทางชมรมกำนันผู้ใหญ่บ้านจึงขอความช่วยเหลือในการสนับสนุนงบประมาณ มาทางท่านเป็นจำนวนเงิน ๘,๐๐๐ บาท เพื่อรวบรวมในการจัดซื้อถุงยังชีพให้กับชาวบ้านที่เดือดร้อน แก้ไขได้ทันทั้งที่

ดังนั้น ทางชมรมจึงขอความอนุเคราะห์ กับทางโรงไม้หินในตำบลคลองก๊ว

ขอแสดงความนับถือ

(นายกิตติกรณ์ เหลืองอ่อน)

กำนันตำบลคลองก๊ว

โทร ๐๘๔-๘๓๓๘๔๕๕

เอกสารแนบ 6

เอกสารแนบรายละเอียดค่าใช้จ่าย

กองทุนเพื่อระวังสุขภาพ รายละเอียดค่าใช้จ่ายปี 2565

ตรวจสอบภาพประจำปี



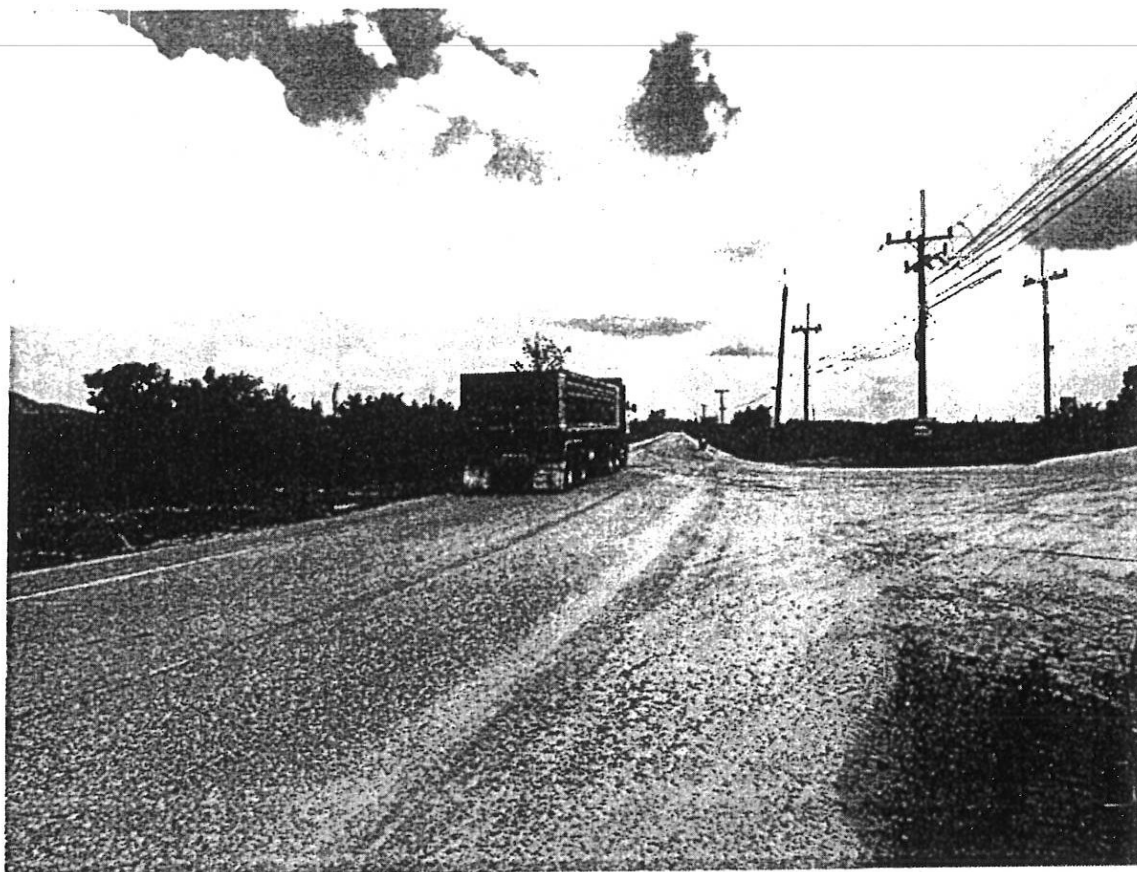



กองทุนพัฒนาหมู่บ้านรอบพื้นที่เหมืองแร่ 2565
ปรับปรุงศาลาประชาคม หมู่ 1 ตำบลคลองกู่ อำเภอบ้านบึง

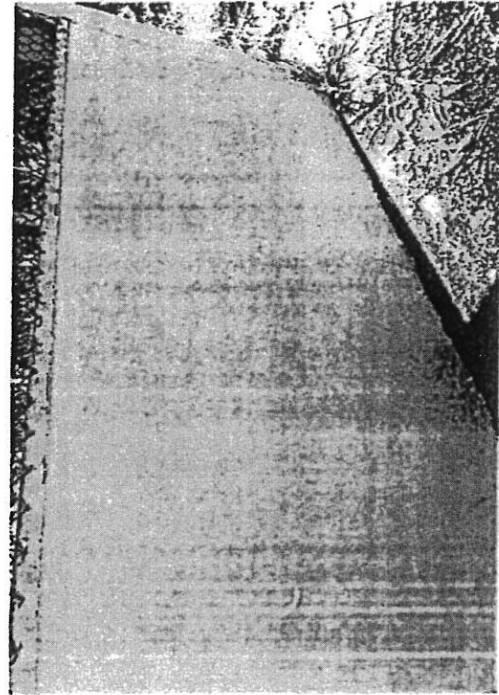
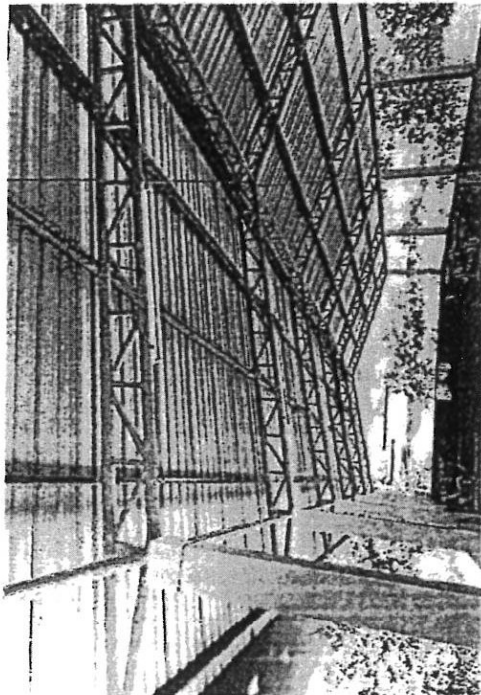
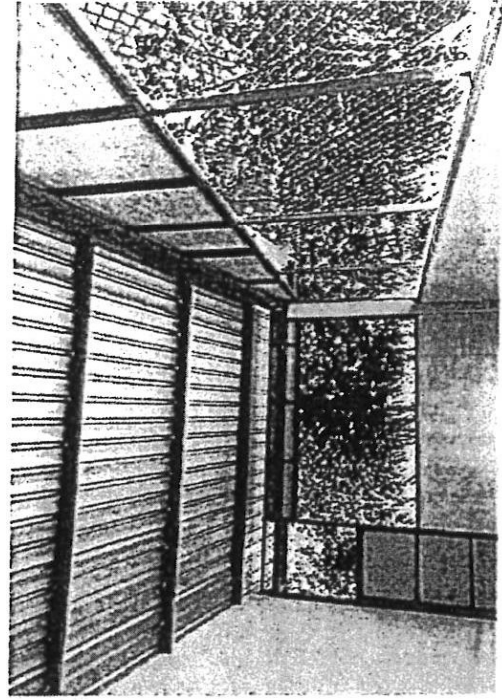
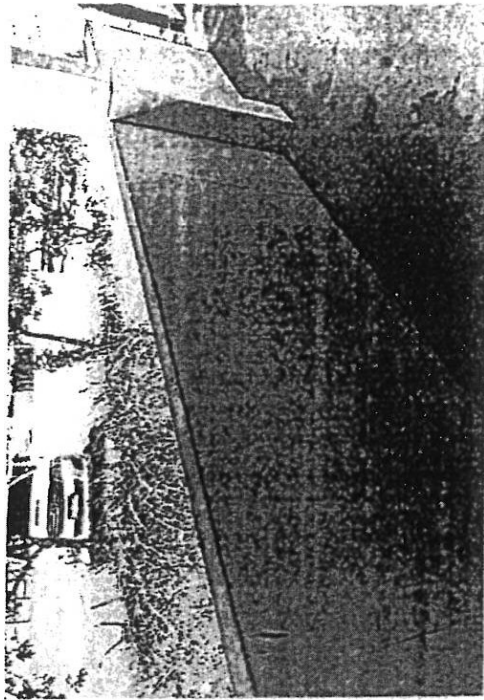

กองทุนพัฒนาหมู่บ้านรอบพื้นที่เหมืองแร่ 2565
ปรับปรุงศาลาประชาคม หมู่ 1 ตำบลคลองกิว อำเภอบ้านบึง

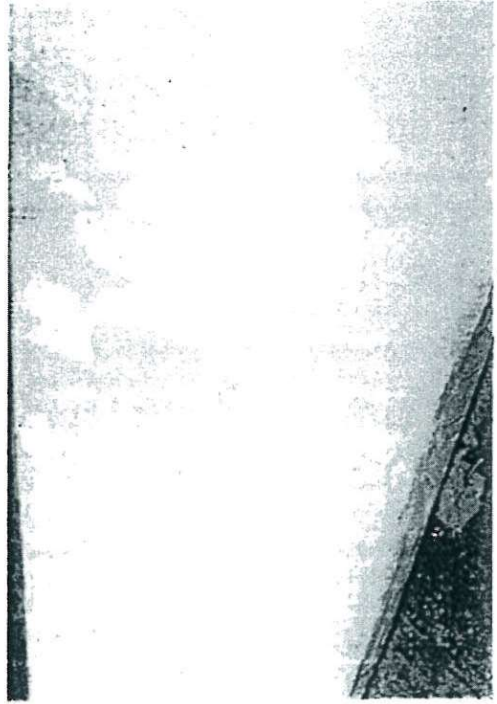
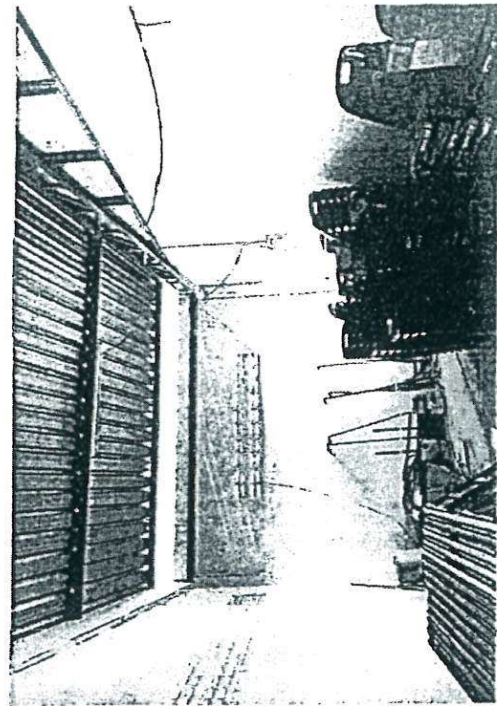
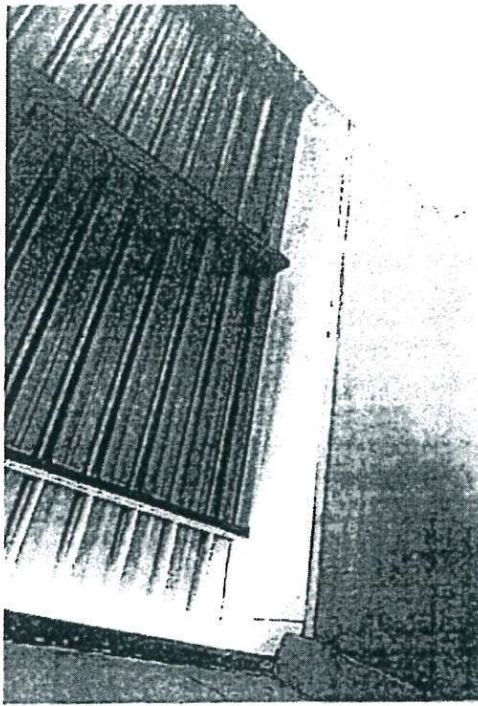

กองทุนพัฒนาหมู่บ้านรอบพื้นที่เหมืองแร่ 2565
ปรับปรุงศาลาประชาคม หมู่ 1 ตำบลคลองกิว อำเภอบ้านบึง

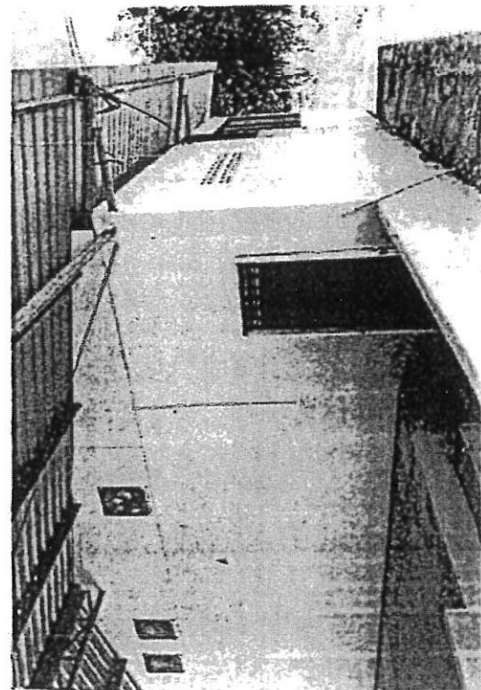
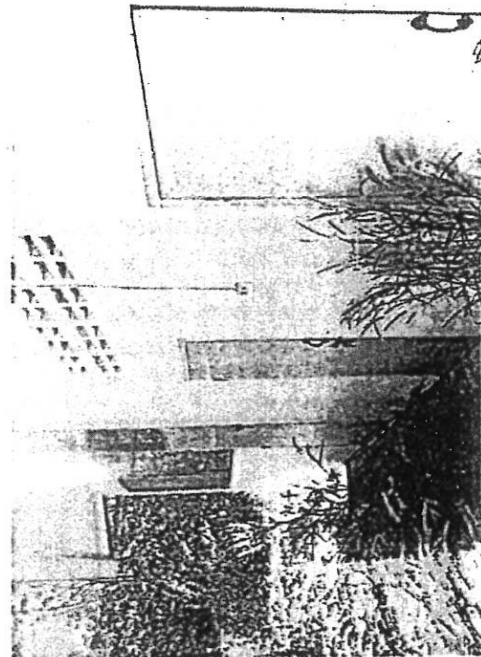
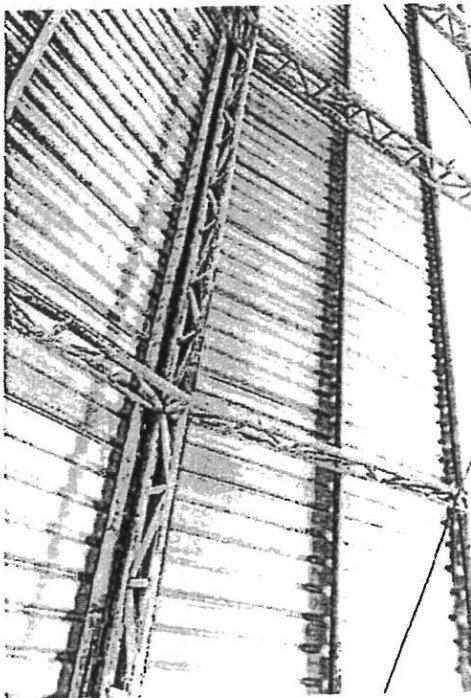
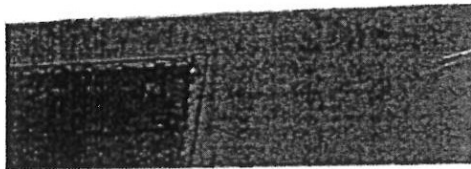
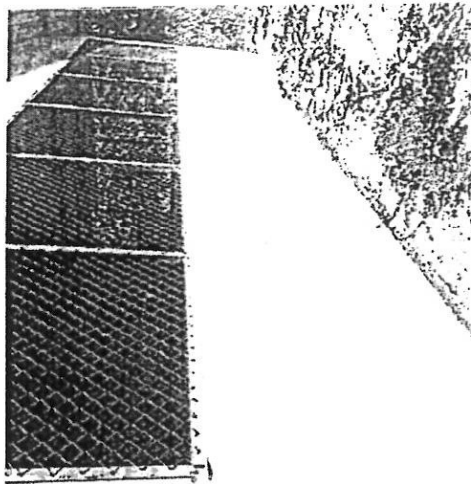

กองทุนพัฒนาหมู่บ้านรอบพื้นที่เหมืองแร่ 2565
ปรับปรุงศาลาประชาคม หมู่ 1 ตำบลคลองกิว อำเภอบ้านบึง

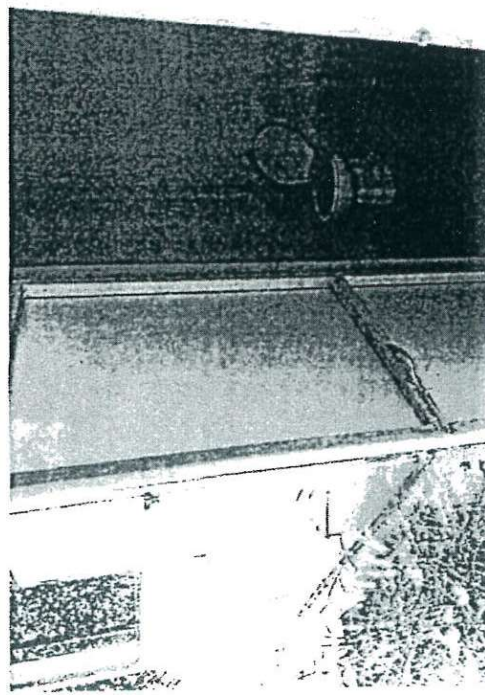
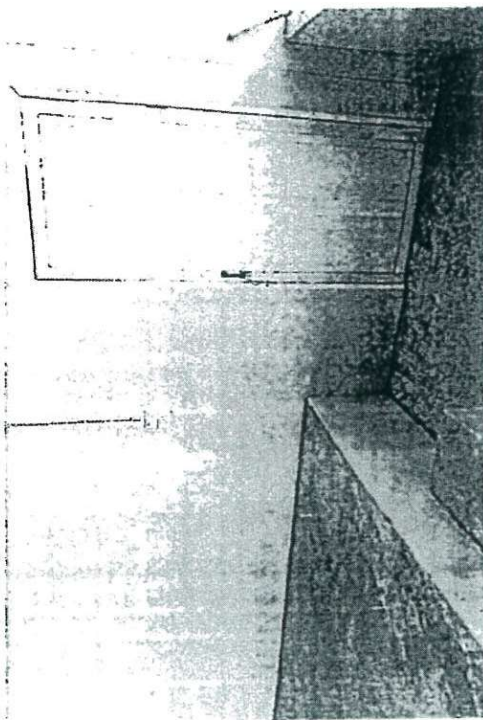
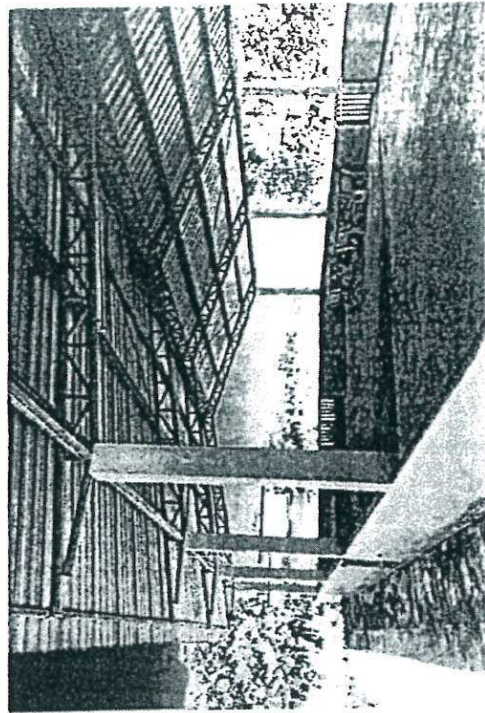
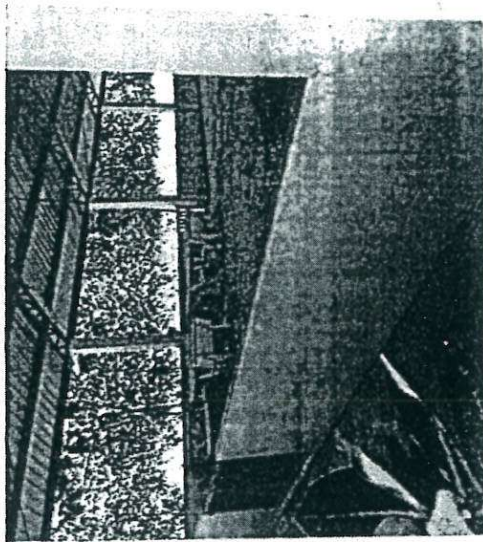
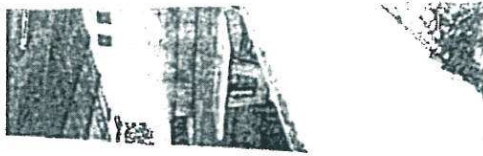

เอกสารแนบ 5

รายงานผลการดำเนินงานและภาพกิจกรรม

สมุดบัญชี กองทุนเฟ้าระวังสุขภาพ

ใบกำหนดและเงื่อนไข

Terms and Conditions

16/05/18 0017H304A F421J 017-1-73934-7 0000000000 0029634228

0017 สาขาสุบรี
โทร. 0-3828-2301, 0-3828-2302



บจก. โรนโมทีนแกรนิตไทย
(กองทุนเฟ้าระวังสุขภาพ)
017-1-73934-7



001 บัญชีออมทรัพย์ มีสมุด

0029634228

วันที่	รายการ	จำนวนเงิน	ยอดคงเหลือ	รหัสรายการ
23/09/21	TW	*****159,030.00	*****39,456.71	ZFYUA0017
29/12/21	IN	*****175.12	*****59,551.83	0003A
29/12/21	TX	*****0.95	*****59,550.88	0003A
20/01/22	TN	*****303,481.00	*****343,031.88	IM12A0017
14/03/22	TW	*****8,030.00	*****335,001.88	AJ55A0017
05/05/22	TW	*****7,230.00	*****327,771.88	ZM12A0017
29/06/22	IN	*****149.31	*****327,921.19	0003A
29/06/22	TX	*****1.49	*****327,919.70	0003A
03/08/22	TW	*****20,030.00	*****307,889.70	ZM12A0017
27/12/22	TW	*****15,030.00	*****292,859.70	ZFYUA0017
29/12/22	IN	*****199.14	*****293,058.84	0003A
29/12/22	TX	*****1.79	*****293,056.85	0003A
13/01/23	TN	*****332,434.50	*****625,491.35	ZM12A0017



ศูนย์บริการลูกค้า
Seng Yai

0029634228

 **krungsri**
ธนาคารกรุงศรีอยุธยา จำกัด (มหาชน)
a member of KASBANK, a united financial group

Product Name /
Serial No. **0030089976**

DATE	TIME	DEBIT	CREDIT	BALANCE	REMARKS
25/08/21	TW	*****299,338.41	*****18,692.45	0006D0017	1
25/08/21	TW	*****2,000.00	*****16,692.45	0003A	2
27/12/21	TN	*****1755.43	*****16,747.88	0003A	3
28/12/21	TN	*****0.55	*****16,747.33	0003A	4
20/01/22	TU	*****606,962.00	*****623,709.33	ZM12J0017	5
17/02/22	TW	*****143,530.00	*****480,179.33	0006D0017	6
15/03/22	TU	*****2,000.00	*****478,179.33	0003A	7
25/03/22	TU	*****50,030.00	*****428,149.33	ZM12A0017	8
04/04/22	TW	*****70,030.00	*****358,119.33	ZFYUA0017	9
15/03/22	TU	*****143,530.00	*****214,589.33	0006D0017	10

10/03/22	TU	*****2,000.00	*****212,589.33	0003A	11
----------	----	---------------	-----------------	-------	----



เลขที่บัตรเดบิต
Serial No.

0029634227

สำเนาสมุดบัญชี กองทุนพัฒนาหมู่บ้านรอบพื้นที่เหมืองแร่

ข้อมูลบัญชีเงินฝาก

Terms and Conditions

16/05/18 00172JI8A F421J 017-1-73935-4 0000000000 0029634227

0017 สาขาชลบุรี
โทร. 0-3828-2301, 0-3828-2302



บจก. โรงโม่หินแกรนิตไทย
(กองทุนพัฒนาหมู่บ้านรอบพื้นที่เหมืองแร่)
017-1-73935-4



001 บัญชีออมทรัพย์ มีเงิน

0029634227

วันที่	รายการ	เงินฝาก	เงินถอน	ยอดคงเหลือ
25/08/21	TW	*****299,338.41	*****18,692.45	000600017
25/08/21	TW	*****2,000.00	*****16,692.45	0003A
29/12/21	IN	*****55.43	*****16,747.88	0003A
29/12/21	TX	*****0.55	*****16,747.33	0003A
20/01/22	TN	*****606,762.00	*****623,709.33	ZHI2A0017
17/02/22	TW	*****143,530.00	*****480,179.33	000600017
17/02/22	TW	*****2,000.00	*****478,179.33	0003A
20/12/22	TW	*****50,030.00	*****428,149.33	ZHI2A0017
04/03/22	TW	*****70,030.00	*****358,119.33	ZFVUA0017
14/03/22	TW	*****143,530.00	*****214,589.33	000600017

29/06/22	TX	*****0.00	*****212,589.33	0003A
29/06/22	IN	*****140.09	*****212,729.42	0003A
29/06/22	TX	*****1.40	*****212,728.02	0003A
07/12/22	TW	*****9,830.00	*****202,898.02	ZHI2A0017
09/12/22	ON	*****9,800.00	*****212,698.02	ZHI2A0017
27/12/22	TW	*****10,030.00	*****202,668.02	ZFVUA0017
29/12/22	IN	*****136.19	*****202,804.21	0003A
29/12/22	TX	*****1.36	*****202,802.85	0003A
13/01/23	TN	*****664,869.00	*****867,671.85	ZHI2J0017



0029634227

เอกสารแนบ 4

การนำเงินเข้าบัญชีกองทุน

สำเนาสมุดบัญชี กองทุนพัฒนาหมู่บ้านรอบพื้นที่เหมืองแร่

สำเนาสมุดบัญชี กองทุนฟื้นฟูพื้นที่จากการทำเหมืองแร่

สำเนาสมุดบัญชี กองทุนเฝ้าระวังสุขภาพ

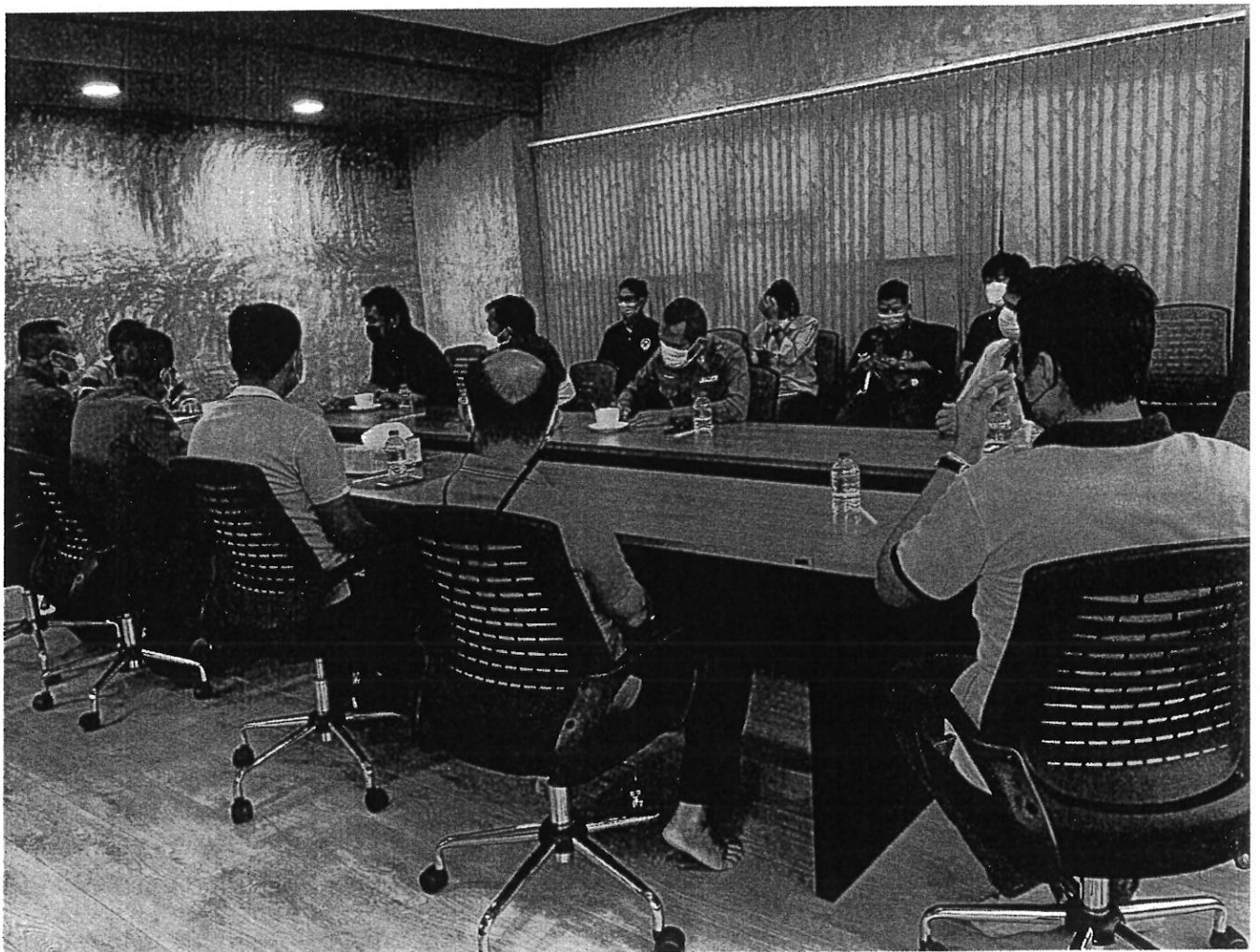

และกองทุนเฝ้าระวังสุขภาพของบริษัท โรงโมหิน แกรนิตไทย จำกัด

วันพฤหัสบดี ที่ ๑๗ กุมภาพันธ์ ๒๕๖๕ เวลา ๑๔.๐๐ น.

ณ ห้องประชุม ชั้น ๒ โรงแรมสินธรนิวยอร์ก

ลำดับที่	ชื่อ-สกุล	ตำแหน่ง	ลายมือชื่อ	หมายเหตุ
1	นาย สุรชัย นพคุณธรรม	ผ.ช.ผ.น. 2.3	สุรชัย	
2	นาย ชัยสิทธิ์ พรพ้อมนาทกุล	พนักงานเกรนิตไทย	ชัยสิทธิ์	
3	นาง กิณี ตันวิริยะกุล	ผอ. กอช	กิณี	
4	นาย ชุตาน	พนักงาน เภ.10.8		
5	นาย. นพวัฒน์ น้อยเมธี	ผอ. ช.ค. ดงแก้ว	นพวัฒน์	
6	นาย. วิฑิตกรณ เสงี่ยม	จิ.ร.บ. ต.า.พ.ด.ค.ด.ก.	วิฑิตกรณ	
7	นาย. ชุตาน	พนักงาน เภ.10.8	ชุตาน	
8	นาย. ช.ค. นพวัฒน์ น้อยเมธี	ผอ. ช.ค. ดงแก้ว	ช.ค. นพวัฒน์	
9	นาย. ช.ค. นพวัฒน์ น้อยเมธี	ผอ. ช.ค. ดงแก้ว	ช.ค. นพวัฒน์	
10	นาย. ช.ค. นพวัฒน์ น้อยเมธี	ผอ. ช.ค. ดงแก้ว	ช.ค. นพวัฒน์	
11	นาย. ช.ค. นพวัฒน์ น้อยเมธี	ผอ. ช.ค. ดงแก้ว	ช.ค. นพวัฒน์	
12	นาย. ช.ค. นพวัฒน์ น้อยเมธี	ผอ. ช.ค. ดงแก้ว	ช.ค. นพวัฒน์	
13	นาย. ช.ค. นพวัฒน์ น้อยเมธี	ผอ. ช.ค. ดงแก้ว	ช.ค. นพวัฒน์	
14	นาย. ช.ค. นพวัฒน์ น้อยเมธี	ผอ. ช.ค. ดงแก้ว	ช.ค. นพวัฒน์	
15	นาย. ช.ค. นพวัฒน์ น้อยเมธี	ผอ. ช.ค. ดงแก้ว	ช.ค. นพวัฒน์	
16	นาย. ช.ค. นพวัฒน์ น้อยเมธี	ผอ. ช.ค. ดงแก้ว	ช.ค. นพวัฒน์	
17	นาย. ช.ค. นพวัฒน์ น้อยเมธี	ผอ. ช.ค. ดงแก้ว	ช.ค. นพวัฒน์	

วาระที่ 5 เรื่องอื่นๆ

ประธานแจ้งให้คุณ ชีรภัทร์ พรพัฒนานุกูล กรรมการและเลขานุการ กองทุนของบริษัท โรงโม่หินแกรนิตไทย จำกัด จัดการเรื่องขอใบเสนอราคาเรื่องการตรวจสอบของชาวบ้าน ซึ่งคุณ ชีรภัทร์ พรพัฒนานุกูล แจ้งว่าจะใช้โรงพยาบาลที่เคยใช้บริการปี 2564 โดยเลือกโรงพยาบาลที่ตรวจสอบภาพชาวบ้าน เป็น บริษัท เอเชีย อินเตอร์แคร์ จำกัด ค่าตรวจสอบภาพต่อคน คนละ 460 บาท

มติที่ประชุม รับทราบ

เลิกประชุมเวลา 12.00 น.

(เกสรี พิพัฒน์วิชัย)

ผู้จัดทำรายงานการประชุม

(สมศักดิ์ สวัสดิ์มงคล)

ผู้รับรองรายงานการประชุม

วาระที่ 3 เรื่องที่เสนอให้ที่ประชุมทราบ

3.1 ซึ่งแจ้งรายละเอียดนำเงินเข้าบัญชี กองทุนพัฒนาหมู่บ้านรอบพื้นที่เหมืองแร่ ประจำปี 2565 คุณพิเศษ จตุรสุวรรณ ซึ่งแจ้งว่าทาง บริษัท โรงโมหินแกรนิตไทย จำกัด มียอดเงินคงเหลือของปี 2564 จำนวน 16,747.33 บาท และมีการนำเงินเข้าบัญชีกองทุนพัฒนาหมู่บ้านของปี 2565 จำนวน 606,962.00 บาท รวมเป็นเงินทั้งหมด 623,709.33 บาท

3.2 ซึ่งแจ้งรายละเอียดนำเงินเข้าบัญชี กองทุนเฝ้าระวังสุขภาพประจำปี 2565 คุณพิเศษ จตุรสุวรรณ ซึ่งแจ้งว่า บริษัท โรงโมหินแกรนิตไทย จำกัด มียอดเงินคงเหลือของปี 2564 จำนวน 39,550.88 บาท และมีการนำเงินเข้าบัญชี กองทุนพัฒนาหมู่บ้านของปี 2565 จำนวน 303,481.00 บาท รวมเป็นเงินทั้งหมด 343,031.88 บาท

มติที่ประชุม รับทราบ

วาระที่ 4 เรื่องที่เสนอให้ที่ประชุมพิจารณา

ประธานซึ่งแจ้งรายละเอียดการจัดการเงินกองทุนพัฒนาหมู่บ้านรอบพื้นที่เหมืองแร่ ซึ่งมีโครงการพัฒนา สวนสุขภาพอ่างเก็บน้ำหนองน้ำเขียว อบต.คลองกiew โครงการพัฒนาอำเภอบ้านบึง และโครงการพัฒนา สก.คลองกiew ซึ่งมีโรงโมหินอยู่ในพื้นที่ 4 โรงโมคือ บริษัท โรงโมหินแกรนิตไทย จำกัด, บริษัท อิตาเลียนไทยวิไลวัฒน์ จำกัด (มหาชน), บริษัท เจ.โอ.บี คอนสตรัคชั่น จำกัด และ บริษัท สยามสโตน แอ็กกริเกรท จำกัด โดยจะรวมงบประมาณ ประจำปี 2565 ของทั้ง 4 โรงโม 5 ประธานบัตร มาพัฒนาเขตอำเภอบ้านบึง รวมเป็นเงินจำนวน 280,000 บาท มีรายละเอียดดังนี้

1. บริษัท โรงโมหินแกรนิตไทย จำกัด มี 1 ประธานบัตร ให้มอบงบประมาณ 70,000 บาท
2. บริษัท อิตาเลียนไทยวิไลวัฒน์ จำกัด(มหาชน) มี 2 ประธานบัตร ให้มอบงบประมาณ 70,000 บาท
3. บริษัท เจ.โอ.บี คอนสตรัคชั่น จำกัด มี 1 ประธานบัตร ให้มอบงบประมาณ 70,000 บาท
4. บริษัท สยามสโตน แอ็กกริเกรท จำกัด มี 1 ประธานบัตร ให้มอบงบประมาณ 70,000 บาท

ในส่วนของ กองทุนเฝ้าระวังสุขภาพ นั้นทางประธานแจ้งว่า เนื่องจากสถานการณ์โควิด 19 กำลังระบาด ส่งผลให้ชาวบ้านในพื้นที่ได้รับความเดือดร้อน จึงอยากให้บริษัท โรงโมหินแกรนิตไทย จำกัด สนับสนุนงบประมาณ จัดซื้อถุงยังชีพ ให้กับชุมชนในตำบลคลองกiew

มติที่ประชุม รับทราบ

4. คุณ พ.ท.ท.ทะนงศักดิ์ สุวรรณวัฒน์	สภ.คลองกiew	
5. คุณ พ.ต.อ.สุรสิทธิ์ เนื่องจำนงค์	ผกก.สภ.คลองกiew	
6. คุณ วรพงษ์ แซ่คู	นักวิชาการสาธารณสุขปฏิบัติการ	
7. คุณ อนงค์นาฏ ชินวงศ์	บริษัท สยามสโตน แอ็กเรียกรท จำกัด	
8. คุณ สดพล ปิณฑราช	บริษัท อิตาเลียนไทย ดีเวล๊อปเมนต์ จำกัด (มหาชน)	
9. คุณ สวิตตา คุณาบุตร	บริษัท อิตาเลียนไทย ดีเวล๊อปเมนต์ จำกัด (มหาชน)	
10.คุณ กมลชนก มะขาระ	บริษัท สยามสโตน แอ็กเรียกรท จำกัด	

เริ่มประชุมเวลา 10.00 น.

ประธานกล่าวเปิดประชุม แจ้งรายละเอียดการมาประชุมวันนี้เป็นการประชุมครั้งที่ 1/2565 ร่วมกับ ผู้ประกอบการรายอื่น ประกอบด้วย บริษัท โรงโมหินแกรนิตไทย จำกัด, บริษัท อิตาเลียนไทย ดีเวล๊อปเมนต์ จำกัด (มหาชน), บริษัท เจ.โอ.บี คอนสตรัคชั่น จำกัด และบริษัท สยามสโตน แอ็กเรียกรท จำกัด สำหรับคณะกรรมการ มวลชนสัมพันธ์ของ บริษัท โรงโมหินแกรนิตไทย จำกัด เพื่อดำเนินการบริหารจัดการกองทุนเพื่อระวังสุขภาพ และ กองทุนพัฒนาหมู่บ้านโดยรอบพื้นที่เหมืองแร่ ซึ่งมีการดำเนินการตามระเบียบวาระการประชุมดังนี้

วาระที่ 1 เรื่องที่ประธานแจ้งให้ที่ประชุมทราบ

ประธานแจ้งให้ที่ประชุมรับทราบ เรื่องจะนำเงินกองทุนพัฒนารอบพื้นที่เหมืองแร่ ของทั้ง 4 โรงโมหิน มา จัดสรรเพื่อพัฒนาหน่วยงานต่างๆ ในเขตอำเภอบ้านบึง และอบต.คลองกiew มีโครงการพัฒนาสวนสุขภาพอ่างเก็บน้ำ หนองน้ำเขียว อบต.คลองกiew โครงการพัฒนาอำเภอบ้านบึง และโครงการพัฒนา สภ.คลองกiew ซึ่งนำงบประมาณของ ผู้ประกอบการทั้ง 4 โรงโมหิน มาพัฒนาเขตอำเภอบ้านบึง

มติที่ประชุม รับทราบ

วาระที่ 2 เรื่องการรับรองรายงานการประชุม

ประธานเสนอให้ที่ประชุมพิจารณาร่างรายงานการประชุม ครั้งที่ 1/2564 เมื่อวันที่ 9 มีนาคม 2564 ที่ ประชุมพิจารณาแล้ว รับรองรายงานการประชุมครั้งที่ 1/2564

มติที่ประชุม รับทราบ

รายงานการประชุมคณะกรรมการมวชนสัมพันธ์

ครั้งที่ 1/2565 ประธานบัตรที่ 33196/16245

โครงการทำเหมืองชนิดแร่หินอุตสาหกรรมชนิดหินแกรนิต เพื่ออุตสาหกรรมก่อสร้าง

บริษัท โรงโมหินแกรนิตไทย จำกัด

เมื่อวันที่ 17 กุมภาพันธ์ 2565 เวลา 09.00-12.00 น.

ณ ห้องประชุม ชั้น ๒ บริษัท โรงโมหินแกรนิตไทย จำกัด

ผู้มาประชุม

1. คุณ สมศักดิ์	สวัสดิมงคล	นายก อบต.คลองก้ว	ประธานที่ปรึกษา
2. คุณ กิตติกรณ์	เหลื่องอ่อน	กำนันตำบลคลองก้ว	ที่ปรึกษา
3. คุณ พิเศษ	จตุรสุวรรณ	ผู้จัดการ บจก.โรงโมหินแกรนิตไทย	ประธานกรรมการ
4. คุณ ชีรภัทร์	พรพัฒนานุกุล	เจ้าหน้าที่มวชนสัมพันธ์	กรรมการและเลขานุการ
5. คุณ ปริญญา	ธนาจันทาภรณ์	ผู้ใหญ่บ้านหมู่ 1	กรรมการ

ผู้ไม่มาประชุม

1. พระอธิการพงศ์พันธ์	อริโย	เจ้าอาวาสวัดหนองน้ำเขียว	ที่ปรึกษา
2. คุณ บรรลือศักดิ์	วรสันติกุล	เจ้าหน้าที่อุตสาหกรรม จังหวัดชลบุรี	ที่ปรึกษา
3. คุณ ถิ่นณาภา	ศรารวินท์	ผอ.กองช่าง	กรรมการ
6. คุณ เกสรี	พิพัฒน์วิชัย	วิศวกรเหมืองแร่	กรรมการ
7. คุณ ชีรภัทร์	บุศราวงษ์	สมาชิก อบต.หมู่ 1	กรรมการ
8. คุณ รัตติยา	สารทรสวัสดิ์	ผอ.รพ.สต.บ้านหัวกุ่มแจ	กรรมการ
9. คุณ กานติศ	ระฆังทอง	ผอ.สาธารณสุข อำเภอบ้านปึง	กรรมการ
10. คุณ ณภัทร	ก่อนกี	ผอ.โรงเรียนวัดหนองน้ำเขียว	กรรมการ
11. คุณ วราภรณ์	บุญช่วย	คณะกรรมการสิ่งแวดล้อมหมู่ 1	กรรมการ
12. คุณ บังอร	จำนงค์เวช	คณะกรรมการสิ่งแวดล้อมหมู่ 1	กรรมการ
13. คุณ ตำรวย	ฤทธิงาม	คณะกรรมการสิ่งแวดล้อมหมู่ 1	กรรมการ

ผู้เข้าร่วมประชุม

1. คุณ กิตติ	ตั้งปรียารักษ์	ผู้จัดการ บริษัท เจ.โอ.บี.คอนสตรัคชั่น จำกัด
2. คุณ อนุ	จุลทอง	พนักงาน บริษัท เจ.โอ.บี.คอนสตรัคชั่น จำกัด
3. คุณ พ.ตท. สุพัฒน์	ถีสุดเนิน	สอช.สช. คลองก้ว

เอกสารแนบ 3

รายงานการประชุมคณะกรรมการมวตชนสัมพันธ์

ครั้งที่ 1/2565



เลขที่ 33196/16245

รายชื่อผู้เข้าร่วมประชุมโครงการกองทุนพัฒนาหมู่บ้านรอบพื้นที่เหมืองแร่
และกองทุนเฝ้าระวังสุขภาพของบริษัท โรงไม้หิน แกรนิตไทย จำกัด

วันพุธที่ ๙ พฤษภาคม ๒๕๖๑ เวลา ๑๐.๐๐น.

ณ ห้องประชุมสภา ชั้น ๓ องค์การบริหารส่วนตำบลคลองกาว

ลำดับที่	ชื่อ-สกุล	ตำแหน่ง	ลายมือชื่อ	หมายเหตุ
1	นายวิฑูรย์ ใจดวงจันทร์	ผู้อำนวยการ กอ.โคกสูงหนองน้ำแก้ว		081-8639804
2	นาย อติวิทย์ ทัพย์บุตร	พนักงาน ขวัญ		
3	น.ส. ศิริรัตน์ ใจทอง	พนักงานบริษัท		
4	นาย ชัยรัตน์ ใจทอง	ค.อ.ม.บ. ๑		088-5819936
5	นาย ธีรเดช ใจทอง	ค.อ.ม.บ. ๑		080-5646804
6	นาย อรรถพร ใจทอง	กรรมการ กอ.โคกสูง		083-1188203
7	นาย อรรถพร ใจทอง	กรรมการ กอ.โคกสูง		089-2118115
8	นาย สว่าง ใจทอง	กรรมการ กอ.โคกสูง		082-11950123
9	นาย อรรถพร ใจทอง	กรรมการ กอ.โคกสูง		
10	นาย ประเสริฐ ใจทอง	กรรมการ กอ.โคกสูง		
11	นาย อรรถพร ใจทอง	กรรมการ กอ.โคกสูง		
12	นาย กิ่งก้าน ใจทอง	กำนันตำบล		089-833895
13	นาย อรรถพร ใจทอง	ผู้ช่วย กอ. 5		08-8206-707
14	นาย สว่าง ใจทอง	เลขาฯ กอ.โคกสูง		
15	นาย อรรถพร ใจทอง	ค.อ.ม.บ. ๑		080-095567
16	นาย อรรถพร ใจทอง	ผู้ช่วย กอ. ๑		081-9837089
17	นาย อรรถพร ใจทอง	ค.อ.ม.บ. ๑		086-1612847
18	นาย อรรถพร ใจทอง	พนักงาน กอ.โคกสูง		086-901218

การนำเงินเข้ากองทุน

บริษัท โรงโมหินแกรนิตไทย จำกัด เปิดบัญชีธนาคารชื่อ กองทุนฟื้นฟูพื้นที่เหมืองแร่เปิดบัญชีครั้งแรก 102,000 บาท และต้องนำเงินเข้าบัญชีเดือน มกราคม ของทุกปีกำหนดตามมาตรการป้องกันและแก้ไขผลกระทบสิ่งแวดล้อม จนกว่าจะสิ้นอายุประทานบัตร

การสรรหาคณะกรรมการเข้าร่วมในการเปิดบัญชี และการเบิก/จ่ายเงินกองทุน

ประธานฯ แจ้งให้ทราบว่าในการจัดสรรงบประมาณกองทุน จะต้องเปิดบัญชีธนาคาร กองทุนฟื้นฟูพื้นที่เหมืองแร่ เปิดบัญชีครั้งแรก 102,000 บาท และต้องนำเงินเข้าบัญชีเดือน มกราคม ของทุกปีจำนวนตามมาตรการป้องกันและแก้ไขผลกระทบสิ่งแวดล้อมซึ่งในการเปิดบัญชีดังกล่าวจะต้องสรรหาบุคคลที่จะร่วมกันเปิดบัญชีและเป็นผู้มีอำนาจลงนามเบิกจ่ายเงินกองทุน โดยต้องลงนาม 2 ท่าน

ประธานฯ จึงขอความคิดเห็นจากที่ประชุมว่าเห็นควร มอบหมายให้กรรมการท่านใด

มติที่ประชุม กองทุนฟื้นฟูพื้นที่เหมืองแร่ มอบหมายให้ผู้มีอำนาจเปิดบัญชี และลงนามเบิกจ่ายเงินกองทุนดังนี้

1. นายรัตนัย ประเสริฐวิทย์ กรรมการผู้จัดการ บริษัท โรงโมหินแกรนิตไทย จำกัด
2. นายวัชรระ ลีลาขจรจิต กรรมการผู้จัดการ บริษัท โรงโมหินแกรนิตไทย จำกัด

โดยทั้ง 2 ท่านนี้จะต้องลงนามเบิกจ่ายร่วมกันทุกครั้ง

วาระที่ 3 แจ้งที่ประชุม ให้เตรียมโครงการที่จะยื่นเสนอในครั้งถัดไปวันพุธที่ 18 กรกฎาคม 2561

ให้ทำการเปิดบัญชีกองทุนและนำเงินเข้ากองทุนโดยนัดหมายวันที่ 16 พฤษภาคม 2561

ที่ประชุม รับทราบตามที่แจ้งให้ทราบ

ประธานฯ กล่าวขอบคุณผู้เข้าร่วมประชุมทุกท่าน และกล่าวปิดประชุมเวลาประมาณ 12.00 น.

ลงชื่อ.....ประธานกรรมการ

(นายพิเศษ จตุรสุวรรณ)

ลงชื่อ.....เลขานุการ/ผู้จัดทำรายงานการประชุม

(นายธีรภัทร์ พรพัฒนานุกูล)

โดยทั้ง 3 ท่านนี้จะต้องลงนามเบิกจ่ายร่วมกัน 2 ใน 3 ท่าน โดยจะต้องมี นาย พิเศษ จตุรสุวรรณ ผู้แทนโครงการเป็น
ผู้ลงนามร่วมด้วยทุกครั้ง

2.3 จัดตั้งกองทุนฟื้นฟูพื้นที่จากการทำเหมืองแร่ และระเบียบการบริหารกองทุน โดยกองทุนฟื้นฟูพื้นที่จากการทำ
เหมืองแร่ มีวัตถุประสงค์เพื่อจัดสรรเงินงบประมาณตามจำนวนในช่วงเวลาที่กำหนดในแผนที่ฟื้นฟูพื้นที่ ซึ่งเป็นไป
ตามเงื่อนไขมาตรการป้องกันและแก้ไขปัญหาสิ่งแวดล้อมประกอบการเห็นชอบรายงานผลกระทบสิ่งแวดล้อมของ
โครงการ

แต่งตั้งคณะกรรมการกองทุนฟื้นฟูพื้นที่จากการทำเหมืองแร่

คณะที่ปรึกษา

1. นายสมศักดิ์	สวัสดิ์มงคล	นายก อบต.คลองกิ้ว	ประธานที่ปรึกษา
2. นายกิตติกรณ	เหลื่องอ่อน	กำนันตำบลคลองกิ้ว	ที่ปรึกษา
3. นายชยานันต์	พงษ์เขียว	เจ้าหน้าที่อุตสาหกรรม	ที่ปรึกษา
4. พระอธิการ พงศ์พันธ์ อริโย		เจ้าอาวาสวัดหนองน้ำเขียว	ที่ปรึกษา

คณะกรรมการ

1. นายพิเศษ	จตุรสุวรรณ	ผู้จัดการบริษัทโรงโม่หินแกรนิตไทย จำกัด	ประธานกรรมการ
2. นายธีรภัทร์	พรพัฒนานุกูล	เจ้าหน้าที่มณฑลชนสัมพันธ์	กรรมการและเลขานุการ
3. นายอุปลิศร์	ทิศศักดิ์	วิศวกรเหมืองแร่	กรรมการ
4. นายปริญญา	ธนาจันทาภรณ์	ผู้ใหญ่บ้านหมู่ 1	กรรมการ
5. นายธีรภัทร	บุตราวงษ์	สมาชิก อบต.หมู่ 1	กรรมการ
6. น.ส.รัตติยา	สาทรสวัสดิ์	ผอ.รพ.สต.บ้านหัวกุ่มแจ	กรรมการ
7. นายประทีป	เนตรวิเชียร	ผอ.กองช่าง	กรรมการ
8. น.ส.นฤมล	สว่างนภา	ผอ.สาธารณสุข	กรรมการ
9. นางจันทร์ษา	ชัยวัฒน์ธีรากร	ผอ.โรงเรียนวัดหนองน้ำเขียว	กรรมการ
10. นางวราภรณ์	บุญช่วย	คณะกรรมการสิ่งแวดล้อมหมู่ 1	กรรมการ
11. นางบังอร	จันทะเวช	คณะกรรมการสิ่งแวดล้อมหมู่ 1	กรรมการ
12. นางสาวราย	ฤทธิงาม	คณะกรรมการสิ่งแวดล้อมหมู่ 1	กรรมการ

4. นายปริญญา	ชนาจันทร์	ผู้ใหญ่บ้านหมู่ 1	กรรมการ
5. นายธีรภัทร	บุตรวงษ์	สมาชิก อบต.หมู่ 1	กรรมการ
6. นางสาวรัตยา	สาทรสวัสดิ์	ผอ.รพ.สต.บ้านหัวกุ่มแจ	กรรมการ
7. นายประทีป	เนตรวิเชียร	ผอ.กองช่าง	กรรมการ
8. นางสาวนฤมล	สว่างนภา	ผอ.สาธารณสุข	กรรมการ
9. นางจันทร์ษา	ชัยวัฒน์ธีรากร	ผอ.โรงเรียนวัดหนองน้ำเขียว	กรรมการ
10. นางวราภรณ์	บุญช่วย	คณะกรรมการสิ่งแวดล้อมหมู่ 1	กรรมการ
11. นางบิ่งอร	จำนงค์เวช	คณะกรรมการสิ่งแวดล้อมหมู่ 1	กรรมการ
12. นางสาววย	ฤทธิงาม	คณะกรรมการสิ่งแวดล้อมหมู่ 1	กรรมการ

การบริหารเงินกองทุน

การนำเงินเข้ากองทุน

บริษัท โรงโมหินแกรนิตไทย จำกัด เปิดบัญชีธนาคารชื่อ กองทุนเฝ้าระวังสุขภาพเปิดบัญชีครั้งแรก 200,000 บาท และต้องนำเงินเข้าบัญชีเดือน มกราคม ของทุกปีกำหนดจากอัตราการผลิตแต่ละปีในอัตรา 0.5 บาท/เมตริกตัน แต่ไม่น้อยกว่า 200,000 บาทต่อปี จนกว่าจะสิ้นอายุประทานบัตร

การสรรหาคณะกรรมการเข้าร่วมในการเปิดบัญชี และการเบิก/จ่ายเงินกองทุน

ประธานฯ แจ้งให้ทราบว่าในการจัดสรรงบประมาณกองทุนจะต้องเปิดบัญชีธนาคารกองทุนเฝ้าระวังสุขภาพ เปิดบัญชีครั้งแรก 200,000 บาท และต้องนำเงินเข้าบัญชีเดือน มกราคม ของทุกปีจำนวน 200,000 บาท ซึ่งในการเปิดบัญชีดังกล่าวจะต้องสรรหากรรมการที่จะร่วมกันเปิดบัญชีและเป็นผู้มีอำนาจลงนามเบิกจ่ายเงินกองทุน โดยต้องลงนาม 2 ใน 3 ของผู้มีอำนาจลงนาม

ประธานฯ จึงขอความคิดเห็นจากที่ประชุมว่าเห็นควร มอบหมายให้กรรมการท่านใด

มติที่ประชุม กองทุนเฝ้าระวังสุขภาพ มอบหมายให้มีผู้มีอำนาจเปิดบัญชี และลงนามเบิกจ่ายเงินกองทุนดังนี้

1. นายพิเศษ	จตุรสุวรรณ	ผู้จัดการ บริษัทโรงโมหินแกรนิตไทย จำกัด
2. น.ส.รัตยา	สาทรสวัสดิ์	ผอ.รพ.สต.บ้านหัวกุ่มแจ
3. นายกิตติภรณ์	เหลืออ่อน	กำนันตำบลคลองแก้ว

บาท ซึ่งในการเปิดบัญชีดังกล่าวจะต้องสรรหากรรมการที่จะร่วมกันเปิดบัญชีและเป็นผู้มีอำนาจลงนามเบิกจ่าย
เงินกองทุน โดยต้องลงนาม 2 ใน 3 ของผู้มีอำนาจลงนาม

ประธานฯ จึงขอความคิดเห็นจากที่ประชุมว่าเห็นควรมอบหมายให้กรรมการท่านใด

มติที่ประชุม กองทุนพัฒนาหมู่บ้านรอบพื้นที่เหมืองแร่ มอบหมายให้ผู้มีอำนาจเปิดบัญชี และลงนามเบิกจ่าย
เงินกองทุนดังนี้

- | | | |
|---------------|--------------|--|
| 1. นายพิเศษ | จตุรสุวรรณ | ผู้จัดการ บริษัท โรงโมหินแกรนิตไทย จำกัด |
| 2. นายปริญญา | ธนาจินทาภรณ์ | ผู้ใหญ่บ้านหมู่ 1 |
| 3. นายธีรภัทร | บุตราวงษ์ | สมาชิก อบต.หมู่ 1 |

โดยทั้ง 3 ท่านนี้จะต้องลงนามเบิกจ่ายร่วมกัน 2 ใน 3 ท่าน โดยจะต้องมี นาย พิเศษ จตุรสุวรรณ ผู้แทนโครงการเป็น
ผู้ลงนามร่วมด้วยทุกครั้ง

2.2 จัดตั้งกองทุนเฝ้าระวังสุขภาพและระเบียบการบริหารกองทุน โดยกองทุนเฝ้าระวังสุขภาพ มีวัตถุประสงค์เพื่อ
จัดสรรเงินงบประมาณในการดำเนินกิจกรรมการตรวจเฝ้าระวังสุขภาพ สมรรถภาพปอด จัดซื้อจัดหาอุปกรณ์เพื่อ
ประโยชน์ทางด้านสาธารณสุขเพื่อสาธารณะประโยชน์ การจัดทำแผนที่ชุมชนเพื่อเชื่อมโยงกับข้อมูลด้านสุขภาพ
โครงการที่เกี่ยวข้องกับการเฝ้าระวังสุขภาพของประชาชนในชุมชนโดยรอบพื้นที่เหมืองแร่ในรัศมีไม่น้อยกว่า 1 กม.
ทั้งนี้ ต้องไม่รวมถึงการศึกษาดูงานของบุคลากรที่เกี่ยวข้อง โดยการเบิกจ่ายเงินจะต้องแต่งตั้งกรรมการจากผู้แทน
ด้านสาธารณสุขเป็นผู้ร่วมลงชื่อกับกรรมการอื่นตามที่คณะกรรมการแต่งตั้งเป็นผู้มีสิทธิ์เบิกจ่ายเงินกองทุน

แต่งตั้งคณะกรรมการกองทุนเฝ้าระวังสุขภาพ

คณะที่ปรึกษา

- | | | | |
|------------------------------|-------------|--------------------------|-----------------|
| 1. นายสมศักดิ์ | สวัสดิมงคล | นายก อบต.คลองกิ้ว | ประธานที่ปรึกษา |
| 2. นายกิตติภรณ์ | เหลื่องอ่อน | กำนันตำบลคลองกิ้ว | ที่ปรึกษา |
| 3. นายชยานันต์ | พงศ์เขียว | เจ้าหน้าที่อุตสาหกรรม | ที่ปรึกษา |
| 4. พระอธิการ พงศ์พันธ์ อริโย | | เจ้าอาวาสวัดหนองน้ำเขียว | ที่ปรึกษา |

คณะกรรมการ

- | | | | |
|----------------|--------------|--|---------------------|
| 1. นายพิเศษ | จตุรสุวรรณ | ผู้จัดการบริษัทโรงโมหินแกรนิตไทย จำกัด | ประธานกรรมการ |
| 2. นายธีรภัทร | พรพัฒนานุกูล | เจ้าหน้าที่มวลชนสัมพันธ์ | กรรมการและเลขานุการ |
| 3. นายอุปดิษฐ์ | ทิสักบุญรี | วิศวกรเหมืองแร่ | กรรมการ |

1. นายสมศักดิ์	สวัสดิ์มงคล	นายก อบต.คลองแก้ว	ประธานที่ปรึกษา
2. นายกิตติกรณ	เหลื่องอ่อน	กำนันตำบลคลองแก้ว	ที่ปรึกษา
3.นายชยานันต์	พงค์เขียว	เจ้าหน้าที่อุตสาหกรรม	ที่ปรึกษา
4.พระอธิการ พงศ์พันธ์ อริโย		เจ้าอาวาสวัดหนองน้ำเขียว	ที่ปรึกษา

คณะกรรมการ

1. นายพิเศษ	จตุรสุวรรณ	ผู้จัดการ บริษัท โรงโมหินแกรนิตไทย จำกัด	ประธานกรรมการ
2. นายธีรภัทร์	พรพัฒนานุกูล	เจ้าหน้าที่มวชนสัมพันธ์	กรรมการและเลขานุการ
3. นายอุปดิษฐ์	ทิสักบุรี	วิศวกรเหมืองแร่	กรรมการ
4. นายวิญญา	ธนาจันทาภรณ์	ผู้ใหญ่บ้านหมู่ 1	กรรมการ
5. นายธีรภัทร	บุตรวงษ์	สมาชิก อบต.หมู่ 1	กรรมการ
6. นางสาวริติยา	สาทรสวัสดิ์	ผอ.รพ.สต.บ้านหัวกุ่มแจ	กรรมการ
7. นายประทีป	เนตรวิเชียร	ผอ.กองช่าง	กรรมการ
8. นางสาวณมด	สว่างนภา	ผอ.สาธารณสุข	กรรมการ
9. นางจันทร์ษา	ชัยวัฒน์ธีรากร	ผอ. โรงเรียนวัดหนองน้ำเขียว	กรรมการ
10. นางวรารณ	บุญช่วย	คณะกรรมการสิ่งแวดล้อมหมู่ 1	กรรมการ
11. นางบังอร	จำนงค์เวช	คณะกรรมการสิ่งแวดล้อมหมู่ 1	กรรมการ
12. นางสาววย	ฤทธิงาม	คณะกรรมการสิ่งแวดล้อมหมู่ 1	กรรมการ

การบริหารเงินกองทุน

การนำเงินเข้ากองทุน

บริษัท โรงโมหินแกรนิตไทย จำกัด เปิดบัญชีธนาคารชื่อ กองทุนพัฒนาหมู่บ้านรอบพื้นที่เหมืองแร่ เปิดบัญชีครั้งแรก 500,000บาท และต้องนำเงินเข้าบัญชีเดือน มกราคมของทุกปีกำหนดจากอัตราการผลิตแต่ละปีในอัตรา 1 บาท/เมตริกตัน แต่ไม่น้อยกว่า 500,000 บาทต่อปี จนกว่าจะสิ้นอายุประทานบัตร

การสรรหาคณะกรรมการเข้าร่วมในการเปิดบัญชี และการเบิก/จ่ายเงินกองทุน

ประธานฯ แจ้งให้ทราบว่าในการจัดสรรงบประมาณกองทุน จะต้องเปิดบัญชีธนาคาร กองทุนพัฒนาหมู่บ้านรอบพื้นที่เหมืองแร่ เปิดบัญชีครั้งแรก 500,000 บาท และต้องนำเงินเข้าบัญชีเดือน มกราคม ของทุกปีจำนวน 500,000

รอบพื้นที่เหมืองแร่ และกองทุนฟื้นฟูพื้นที่จากการทำเหมืองแร่ ก่อนนำเสนอผลการดำเนินงานให้หน่วยงานที่เกี่ยวข้องทราบ

3. ตรวจสอบและพิจารณาแก้ไขปัญหาที่ประชาชนร้องเรียนว่าได้รับผลกระทบจากการประกอบกิจการเหมืองแร่หินอุตสาหกรรมของบริษัท โรงโมหินแกรนิตไทย จำกัด หมู่ที่ 1 ตำบลคลองกiew อำเภอบ้านบึง จังหวัดชลบุรี
4. พิจารณาให้ความเห็นชอบระเบียบคณะกรรมการมวลชนสัมพันธ์ เพื่อเป็นกรอบการดำเนินงานของคณะกรรมการ รวมทั้งแต่งตั้งผู้มีอำนาจลงนามเบิกจ่ายงบประมาณกองทุนเฝ้าระวังสุขภาพ กองทุนพัฒนาหมู่บ้านรอบพื้นที่เหมืองแร่ และกองทุนฟื้นฟูพื้นที่จากการทำเหมืองแร่
5. มีหน้าที่จัดประชุมอย่างน้อยปีละ 2 ครั้ง และ ดำเนินการอื่นๆที่ได้รับตามมอบหมาย

วาระที่ 2 จัดตั้งกองทุนตามเงื่อนไขมาตรการป้องกันและแก้ไขผลกระทบสิ่งแวดล้อม

จากเงื่อนไขมาตรการป้องกันและแก้ไขผลกระทบสิ่งแวดล้อม โดยกรมอุตสาหกรรมพื้นฐานและการเหมืองแร่และสำนักงานนโยบายและแผนทรัพยากรธรรมชาติและสิ่งแวดล้อมอนุญาตให้ บริษัท โรงโมหินแกรนิตไทย จำกัด ประธานบัตรเลขที่ 33196/16245 ตั้งอยู่ที่ม.1 ต.คลองกiew อ.บ้านบึง จ.ชลบุรี มีความประสงค์ที่จะจัดตั้งกองทุนจำนวน 3 กองทุน คือ

1. กองทุนพัฒนาหมู่บ้านรอบพื้นที่เหมืองแร่
2. กองทุนเฝ้าระวังสุขภาพ
3. กองทุนฟื้นฟูพื้นที่จากการทำเหมืองแร่

มติที่ประชุม อนุมัติให้จัดตั้งกองทุนทั้งสามกองทุนตามที่เสนอ

2.1 จัดตั้งกองทุนพัฒนาหมู่บ้านรอบพื้นที่เหมืองแร่ และระเบียบการบริหารกองทุน โดยกองทุนพัฒนาหมู่บ้านรอบพื้นที่เหมืองแร่มีวัตถุประสงค์เพื่อเป็นงบประมาณในการดำเนินโครงการพัฒนาคุณภาพชีวิตและสาธารณสุขของประชาชนในชุมชนโดยรอบพื้นที่เหมืองแร่ เพื่อจัดสรรวงเงินในการดำเนินกิจกรรมหรือโครงการพัฒนาคุณภาพชีวิต สภาพแวดล้อม การศึกษา ประเพณี วัฒนธรรม และสาธารณสุขของท้องถิ่น สำหรับชุมชน สถานศึกษา วัด โดยรอบพื้นที่เหมืองแร่ในรัศมี 2 กม. และพื้นที่ใกล้เคียงตามความเห็นชอบของ คณะกรรมการทั้งนี้ การเบิกจ่ายเงินจะต้องแต่งตั้งกรรมการจากผู้แทนภาคประชาชนให้เป็นผู้ร่วมลงชื่อกับกรรมการอื่นตามที่คณะกรรมการแต่งตั้งให้เป็นผู้มีสิทธิเบิกจ่ายเงินกองทุน

แต่งตั้งคณะกรรมการกองทุนพัฒนาหมู่บ้านรอบพื้นที่เหมืองแร่

คณะที่ปรึกษา

วาระที่ 1 เรื่องแต่งตั้งคณะกรรมการมวชนสัมพันธ์

คณะที่ปรึกษา

1. นายสมศักดิ์	สวัสดิ์มงคล	นายก อบต.คลองกิ้ว	ประธานที่ปรึกษา
2. นายกิตติกรณ	เหลืออ่อน	กำนันตำบลคลองกิ้ว	ที่ปรึกษา
3. นายชยานันต์	พงศ์เขียว	เจ้าหน้าที่อุตสาหกรรม	ที่ปรึกษา
4. พระอธิการ พงศ์พันธ์ ธิโย		เจ้าอาวาสวัดหนองน้ำเขียว	ที่ปรึกษา

คณะกรรมการ

1. นายพิเศษ	จตุรสุวรรณ	ผู้จัดการ บริษัท โรงโมหินแกรนิตไทย จำกัด	ประธานกรรมการ
2. นายธีรภัทร์	พรพัฒนานุกุล	เจ้าหน้าที่มวชนสัมพันธ์	กรรมการและเลขานุการ
3. นายอุปดิษฐ์	ทิสักนุรี	วิศวกรเหมืองแร่	กรรมการ
4. นายปริชญญา	ธนาจันทาภรณ์	ผู้ใหญ่บ้านหมู่ 1	กรรมการ
5. นายธีรภัทร	บุตรราชย์	สมาชิก อบต.หมู่ 1	กรรมการ
6. นางสาวรัตติยา	สาทรสวัสดิ์	ผอ.รพ.สต.บ้านหัวกุ่มแจ	กรรมการ
7. นายประทีป	เนตรวิเชียร	ผอ.กองช่าง	กรรมการ
8. นางสาวนฤมล	สว่างนภา	ผอ.สาธารณสุข	กรรมการ
9. นางจันทร์ษา	ชัยวัฒน์ธีรากร	ผอ.โรงเรียนวัดหนองน้ำเขียว	กรรมการ
10. นางวรารณณ์	บุญช่วย	คณะกรรมการสิ่งแวดล้อมหมู่ 1	กรรมการ
11. นางบังอร	จันทะเวช	คณะกรรมการสิ่งแวดล้อมหมู่ 1	กรรมการ
12. นางสาววย	ฤทธิงาม	คณะกรรมการสิ่งแวดล้อมหมู่ 1	กรรมการ

ให้คณะกรรมการมีอำนาจหน้าที่ดังต่อไปนี้

- บริหารจัดการกองทุน พิจารณานุมัติให้ความเห็นชอบแผนงาน และงบประมาณรวมทั้งการเบิกจ่ายงบประมาณที่เกี่ยวข้องกับกิจกรรมของกองทุนเพื่อระวังสุขภาพ กองทุนพัฒนาหมู่บ้านรอบพื้นที่เหมืองแร่ และกองทุนฟื้นฟูพื้นที่จากการทำเหมืองแร่ ครอบคลุมพื้นที่ หมู่ที่ 1 บ้านหัวกุ่มแจ ตำบลคลองกิ้ว ให้สอดคล้องกับความต้องการของชุมชน และนำไปสู่การพัฒนาชุมชนอย่างยั่งยืน
- ตรวจสอบ ประเมินผล และให้ข้อคิดเห็นผลการดำเนินงานของกองทุนเพื่อระวังสุขภาพ กองทุนพัฒนาหมู่บ้าน

รายงานการประชุมกรรมการมวลชนสัมพันธ์

ครั้งที่ 1 วันพุธที่ 9 พฤษภาคม 2561 เวลา 10.00 น. ณ ห้องประชุมสภา ชั้น 3 องค์การบริหารส่วนตำบลคลองก๊ว
บริษัท โรงโมหินแกรนิตไทย จำกัด ประทานบัตรเลขที่ 33196/16245 ม.1 ต.คลองก๊ว อ.บ้านบึง จ.ชลบุรี

โครงการเหมืองแร่หินอุตสาหกรรมชนิดหินแกรนิตเพื่ออุตสาหกรรมก่อสร้าง

ประธานที่ประชุม โดย คุณ สมศักดิ์ สวัสดิ์มงคล นายก อบต.คลองก๊ว กล่าวเปิดประชุมเวลา 10.00 น. มี
ผู้เข้าร่วมประชุมทั้งหมด 19 ท่าน โดยมีรายนามดังนี้

1. นายสมศักดิ์	สวัสดิ์มงคล	นายก อบต.คลองก๊ว
2. นายกิตติกรณ	เหลื่องอ่อน	กำนันตำบลคลองก๊ว
3. นางจันทร์ษา	ชัยวัฒน์ธีรากร	ผอ.โรงเรียนวัดหนองน้ำเขียว
4. นางสาวรัตยา	สาทรสวัสดิ์	ผอ.รพ.สต.บ้านหัวกุญแจ
5. นายสมศักดิ์	สุภาพผล	รองนายก อบต.คลองก๊ว
6. นายสันติ	เพชรพลอยดี	เลขานุการนายก อบต.คลองก๊ว
7. นายปริญญา	ธนาจันทาภรณ์	ผู้ใหญ่บ้านหมู่ 1
8. นายอนุพงษ์	คดียประภา	ผู้ใหญ่บ้านหมู่ 5
9. นายถาวร	ละครชัย	ผู้ช่วยผู้ใหญ่บ้านหมู่ 1
10. นางวราภรณ์	บุญช่วย	คณะกรรมการสิ่งแวดล้อมหมู่ 1
11. นางบึงอร	จำนงค์เวช	คณะกรรมการสิ่งแวดล้อมหมู่ 1
12. นางสาววย	ฤทธิงาม	คณะกรรมการสิ่งแวดล้อมหมู่ 1
13. นายธีรภัทร	บุตราวงษ์	สมาชิก อบต. หมู่ 1
14. นายประชา	ยิ่งชล	สมาชิก อบต. หมู่ 1
15. นายรัตนัย	ประเสริฐวิทย์	กรรมการผู้จัดการ บริษัท โรงโมหินแกรนิตไทย จำกัด
16. นายพิเศษ	จตุรสุวรรณ	ผู้จัดการ บริษัท โรงโมหินแกรนิตไทย จำกัด
17. นายธีรภัทร์	พรพัฒนานุกูล	เจ้าหน้าที่มวลชนสัมพันธ์ บริษัท โรงโมหินแกรนิตไทย จำกัด 18.
นางสาวศิริรัตน์	จันทร์ทอง	เจ้าหน้าที่มวลชนสัมพันธ์ บริษัท โรงโมหินแกรนิตไทย จำกัด
19. นายอุปลิศร์	ทิสลักบุรี	วิศวกรเหมืองแร่ บริษัท โรงโมหินแกรนิตไทย จำกัด

เอกสารแนบ 2

ระเบียบว่าด้วยการจัดการบริหารจัดการกองทุน

9. นางจันทร์ษา ชัยวัฒนศิริกร	ผอ. โรงเรียนวัดหนองน้ำเขียว	กรรมการ
10. นางวราภรณ์ บุญช่วย	คณะกรรมการสิ่งแวดล้อม หมู่ 1	กรรมการ
11. นางบังอร จานงค์เวช	คณะกรรมการสิ่งแวดล้อม หมู่ 1	กรรมการ
12. นางสาววย ฤทธิงาม	คณะกรรมการสิ่งแวดล้อม หมู่ 1	กรรมการ

ให้คณะกรรมการมีอำนาจหน้าที่ดังต่อไปนี้

1. บริหารจัดการกองทุน พิจารณานุมัติให้ความเห็นชอบแผนงาน และงบประมาณรวมทั้งการเบิกจ่ายงบประมาณที่เกี่ยวข้องกับกิจกรรมของกองทุนเพื่อระวังสุขภาพ กองทุนพัฒนาหมู่บ้านรอบพื้นที่เหมืองแร่ และกองทุนฟื้นฟูพื้นที่จากการทำเหมืองแร่ ครอบคลุมพื้นที่ หมู่ที่ 1 บ้านหัวกุญแจ ตำบลคลองกิว ให้สอดคล้องกับความต้องการของชุมชน และนำไปสู่การพัฒนาชุมชนอย่างยั่งยืน
2. ตรวจสอบ ประเมินผล และให้ข้อคิดเห็นผลการดำเนินงานของกองทุนเพื่อระวังสุขภาพ กองทุนพัฒนาหมู่บ้านรอบพื้นที่เหมืองแร่ และกองทุนฟื้นฟูพื้นที่จากการทำเหมืองแร่ ก่อนนำเสนอผลการดำเนินงานให้หน่วยงานที่เกี่ยวข้องทราบ
3. ตรวจสอบและพิจารณาแก้ไขปัญหาที่ประชาชนร้องเรียนว่าได้รับผลกระทบจากการประกอบกิจการเหมืองแร่หินอุตสาหกรรมของบริษัท โรงโมหินแกรนิตไทย จำกัด หมู่ที่ 1 ตำบลคลองกิว อำเภอบ้านบึง จังหวัดชลบุรี
4. พิจารณาให้ความเห็นชอบระเบียบคณะกรรมการมวลชนสัมพันธ์ เพื่อเป็นกรอบการดำเนินงานของคณะกรรมการ รวมทั้งแต่งตั้งผู้มีอำนาจลงนามเบิกจ่ายงบประมาณกองทุนเพื่อระวังสุขภาพ กองทุนพัฒนาหมู่บ้านรอบพื้นที่เหมืองแร่ และกองทุนฟื้นฟูพื้นที่จากการทำเหมืองแร่
5. ดำเนินการอื่นๆที่ได้รับตามมอบหมาย

ทั้งนี้ตั้งแต่วันนี้เป็นต้นไป

ประกาศ ณ วันที่ 9 พฤษภาคม 2561



(นายพิเศษ จตุรัสวรรณ)

ผู้จัดการ บริษัท โรงโมหินแกรนิตไทย จำกัด

ประกาศ บริษัท โรงโมหินแกรนิตไทย จำกัด

ที่ 1 /2561

เรื่อง แต่งตั้งคณะกรรมการมวลชนสัมพันธ์ ประธานบัตรที่ 33196/16245 โครงการทำเหมืองแร่หิน
อุตสาหกรรม ชนิดหินแกรนิตเพื่ออุตสาหกรรมก่อสร้าง ที่ตั้งอยู่ตำบลคลองกิ้ว อำเภอบ้านบึง จังหวัดชลบุรี

ด้วยบริษัท โรงโมหินแกรนิตไทย จำกัด ผู้ถือประธานบัตรที่ 33196/16245 โครงการทำเหมืองแร่หิน
อุตสาหกรรม ชนิดหินแกรนิตเพื่ออุตสาหกรรมก่อสร้าง ที่ตั้งอยู่ตำบลคลองกิ้ว อำเภอบ้านบึง จังหวัดชลบุรี มี
จุดประสงค์จะจัดตั้งคณะกรรมการมวลชนสัมพันธ์ เพื่อให้เป็นไปตามเงื่อนไขมาตรการป้องกันและแก้ไขผลกระทบ
สิ่งแวดล้อม และเพื่อส่งเสริมให้ภาคส่วนที่เกี่ยวข้องมีส่วนร่วมให้ความคิดเห็นและเสนอแนะการประกอบกิจการ
เหมืองแร่เพื่อให้กิจการและชุมชนอยู่ร่วมกันได้อย่างยั่งยืน บริษัท โรงโมหินแกรนิตไทย จึงแต่งตั้งคณะกรรมการ
มวลชนสัมพันธ์ โดยมีองค์ประกอบของคณะกรรมการและมีอำนาจหน้าที่ดังต่อไปนี้

องค์ประกอบคณะกรรมการ

คณะที่ปรึกษา

1. นายสมศักดิ์	สวัสดิ์มงคล	นายก อบต.คลองกิ้ว	ประธานที่ปรึกษา
2. นายกิตติกรณ์	เหลื่องอ่อน	กำนันตำบลคลองกิ้ว	ที่ปรึกษา
3.นายชยานันต์	พงศ์เขียว	เจ้าหน้าที่อุตสาหกรรม	ที่ปรึกษา
4.พระอธิการ พงศ์พันธ์ อริโย		เจ้าอาวาสวัดหนองน้ำเขียว	ที่ปรึกษา

คณะกรรมการ

1. นายพิเศษ	จตุรสุวรรณ	ผู้จัดการบริษัทโรงโมหินแกรนิตไทย จำกัด	ประธานกรรมการ
2. นายธีรภัทร์	พรพัฒนานุกุล	เจ้าหน้าที่มวลชนสัมพันธ์	กรรมการและเลขานุการ
3. นายอุปดิษฐ์	ทิสักบุรี	วิศวกรเหมืองแร่	กรรมการ
4. นายปริญญ์	ธนาจันทาภรณ์	ผู้ใหญ่บ้านหมู่ 1	กรรมการ
5. นายธีรภัทร์	บุตรวงษ์	สมาชิก อบต.หมู่ 1	กรรมการ
6. น.ส.รัตยา	สาทรสวัสดิ์	ผอ.รพ.สต.บ้านหัวกุ่มแจ	กรรมการ
7. นายประทีป	เนตรวิเชียร	ผอ.กองช่าง	กรรมการ
8. น.ส.นฤมล	สว่างนภา	ผอ.สาธารณสุข	กรรมการ

เอกสารแนบ 1

ประกาศที่ 1/2561 เรื่องแต่งตั้งคณะกรรมการมวลชนสัมพันธ์

ประธานบัตรที่ 33196/16245

3.2) งบประมาณในการดำเนินงาน.....บาท (รายละเอียดค่าใช้จ่าย ตามเอกสารแนบ 6)

3.5 แผนการดำเนินงานในปีต่อไป

กิจกรรม.....

งบประมาณ.....

.....

(นายพิเศษ จตุรสุวรรณ)

ประธานคณะกรรมการมวลชลสัมพันธ์

ผู้รายงาน

5.1) กิจกรรม ปรับปรุงผิวจราจรถนน สายโค้งคารา-หัวภูญแจ
วันที่.....สถานที่ ถนนสายโค้งคารา-หัวภูญแจ
ผู้เข้าร่วมโครงการ.....-.....คน ครอบคลุม จำนวน.....1.....หมู่บ้าน
ได้แก่ หมู่ที่ 1 ตำบลคลองกู่

5.2) งบประมาณในการดำเนินงาน.....บาท (รายละเอียดค่าใช้จ่าย ตามเอกสารแนบ 6)

6.1) กิจกรรม สนับสนุนอาหารในการจัดงานเทศกาลปีใหม่
วันที่ 19 ธันวาคม 2565.....สถานที่ ตำบลคลองกู่
ผู้เข้าร่วมโครงการ.....-.....คน ครอบคลุม จำนวน.....1.....หมู่บ้าน
ได้แก่.....ตำบลคลองกู่

6.2) งบประมาณในการดำเนินงาน.....10,000.00.....บาท (รายละเอียดค่าใช้จ่าย ตามเอกสารแนบ 6)

7.1) กิจกรรม.....
วันที่.....สถานที่.....
ผู้เข้าร่วมโครงการ.....คน ครอบคลุม จำนวน.....หมู่บ้าน
ได้แก่.....

7.2) งบประมาณในการดำเนินงาน.....บาท (รายละเอียดค่าใช้จ่าย ตามเอกสารแนบ 6)

กองทุนฟื้นฟูพื้นที่จากการทำเหมืองแร่

1.1) กิจกรรม โครงการปลูกต้นไม้รอบเหมืองแร่
วันที่ 9 ธันวาคม 2565.....สถานที่ บจก. โรงไม้หินแกรนิตไทย
ผู้เข้าร่วมโครงการ.....-.....คน ครอบคลุม จำนวน.....1.....หมู่บ้าน
ได้แก่.....-

1.2) งบประมาณในการดำเนินงาน.....9,830.00.....บาท (รายละเอียดค่าใช้จ่าย ตามเอกสารแนบ 6)

2.1) กิจกรรม โครงการบำรุงรอบเหมือง
วันที่.....สถานที่ บจก. โรงไม้หินแกรนิตไทย
ผู้เข้าร่วมโครงการ.....-.....คน ครอบคลุม จำนวน.....1.....หมู่บ้าน
ได้แก่.....-

2.2) งบประมาณในการดำเนินงาน.....บาท (รายละเอียดค่าใช้จ่าย ตามเอกสารแนบ 6)

3.1) กิจกรรม.....
วันที่.....สถานที่.....
ผู้เข้าร่วมโครงการ.....-.....คน ครอบคลุม จำนวน.....หมู่บ้าน
ได้แก่.....-

- ได้แก่ ชุมชนบ้านหัวถนน.....
- 3.2) งบประมาณในการดำเนินงาน 20,000.00 บาท (รายละเอียดค่าใช้จ่าย ตามเอกสารแนบ 6)
- 4.1) กิจกรรม โครงการตรวจสอบสภาพประจำปี.....
- วันที่ 25 ธันวาคม 2565 สถานที่ บจก. โรงโมหินแกรนิตไทย ผู้เข้าร่วม
- ผู้เข้าร่วมโครงการ 112 คน ครอบคลุม จำนวน 1 หมู่บ้าน
- ได้แก่ หมู่ที่ 1 ตำบลคลองกู่.....
- 4.2) งบประมาณในการดำเนินงาน 89,560.00 บาท (รายละเอียดค่าใช้จ่าย ตามเอกสารแนบ 6)

กองทุนพัฒนาหมู่บ้านรอบพื้นที่เหมืองแร่

- 1.1) กิจกรรม โครงการปรับปรุงศาลาประชาคม หมู่ 1.....
- วันที่ 17 กุมภาพันธ์ 2565 สถานที่ หมู่ที่ 1 ตำบลคลองกู่.....
- ผู้เข้าร่วมโครงการ - คน ครอบคลุม จำนวน 1 หมู่บ้าน
- ได้แก่ ชุมชนตำบลคลองกู่.....
- 1.2) งบประมาณในการดำเนินงาน 145,500.00 บาท (รายละเอียดค่าใช้จ่าย ตามเอกสารแนบ 6)
- 2.1) กิจกรรม โครงการสนับสนุนสร้างเสริมสุขภาพชุมชน.....
- วันที่ 25 กุมภาพันธ์ 2565 สถานที่ หมู่ที่ 1 ตำบลคลองกู่.....
- ผู้เข้าร่วมโครงการ - คน ครอบคลุม จำนวน 1 หมู่บ้าน
- ได้แก่ หมู่ที่ 1 ตำบลคลองกู่.....
- 2.2) งบประมาณในการดำเนินงาน 50,000.00 บาท (รายละเอียดค่าใช้จ่าย ตามเอกสารแนบ 6)
- 3.1) กิจกรรม โครงการพัฒนาสถานีตำรวจจรดคลองกู่.....
- วันที่ 4 มีนาคม 2565 สถานที่ สถานีตำรวจคลองกู่.....
- ผู้เข้าร่วมโครงการ - คน ครอบคลุม จำนวน 1 หมู่บ้าน
- ได้แก่ หมู่ที่ 1 ตำบลคลองกู่.....
- 3.2) งบประมาณในการดำเนินงาน 70,000.00 บาท (รายละเอียดค่าใช้จ่าย ตามเอกสารแนบ 6)
- 4.1) กิจกรรม สนับสนุนชุดอุปกรณ์ออกกำลังกาย.....
- วันที่ 9 มีนาคม 2565 สถานที่ หมู่ที่ 1 ตำบลคลองกู่.....
- ผู้เข้าร่วมโครงการ - คน ครอบคลุม จำนวน 1 หมู่บ้าน
- ได้แก่ หมู่ที่ 1 ตำบลคลองกู่.....
- 4.2) งบประมาณในการดำเนินงาน 145,500.00 บาท (รายละเอียดค่าใช้จ่าย ตามเอกสารแนบ 6)

3.3 การนำเงินเข้าบัญชีกองทุน

☒ ดำเนินการแล้ว (แสดงสำเนาสมุดบัญชีธนาคาร ดังเอกสารแนบ 4)

- 1) กองทุน.....กองทุนเพื่อระงับสุขภาพ.....
ธนาคาร.....กรุงศรีอยุธยา.....สาขา.....ชลบุรี.....
อัตราการผลิตแร่.....0.5 บาทต่อ.....เมตริกตัน จำนวนเงิน.....303,481.00.....บาท
- 2) กองทุน.....กองทุนพัฒนาหมู่บ้านรอบพื้นที่เหมืองแร่.....
ธนาคาร.....กรุงศรีอยุธยา.....สาขา.....ชลบุรี.....
อัตราการผลิตแร่.....1.0 บาทต่อ.....เมตริกตัน จำนวนเงิน.....606,962.00.....บาท
- 3) กองทุน.....กองทุนฟื้นฟูพื้นที่จากการทำเหมืองแร่.....
ธนาคาร.....กรุงศรีอยุธยา.....สาขา.....ชลบุรี.....
อัตราการผลิตแร่..........เมตริกตัน จำนวนเงิน.....68,000.00.....บาท
- 4) กองทุน.....
ธนาคาร.....สาขา.....
อัตราการผลิตแร่.....เมตริกตัน จำนวนเงิน.....บาท

☐ ยังไม่ได้เปิดบัญชี/นำเงินเข้าบัญชี เหตุผล.....

3.4 รายงานผลการดำเนินงานตามแผนงาน (รายละเอียด และภาพถ่ายการจัดกิจกรรมดังเอกสารแนบ

กองทุนเพื่อระงับสุขภาพ

- 1.1) กิจกรรม.....โครงการสนับสนุนงบประมาณจัดซื้อถังถังชีพ.....
วันที่.....9 มีนาคม 2565.....สถานที่.....ตำบลคลองกู่.....
ผู้เข้าร่วมโครงการ.....-.....คน ครอบคลุม จำนวน.....1.....หมู่บ้าน
ได้แก่.....หมู่ที่ 1 ตำบลคลองกู่.....
- 1.2) งบประมาณในการดำเนินงาน.....8,000.00.....บาท (รายละเอียดค่าใช้จ่าย ตามเอกสารแนบ 6)
- 2.1) กิจกรรม.....โครงการตรวจสุขภาพ.....
วันที่.....23 มีนาคม 2565.....สถานที่.....อาสาสมัครสาธารณสุขประจำหมู่บ้าน.....
ผู้เข้าร่วมโครงการ.....-.....คน ครอบคลุม จำนวน.....1.....หมู่บ้าน
ได้แก่.....หมู่ที่ 1 ตำบลคลองกู่.....
- 2.2) งบประมาณในการดำเนินงาน.....7,200.00.....บาท (รายละเอียดค่าใช้จ่าย ตามเอกสารแนบ 6)
- 3.1) กิจกรรม.....โครงการกิจกรรมการกุศลเดิน-วิ่ง.....
วันที่.....7 สิงหาคม 2565.....สถานที่.....เทศบาลห้วยกุญแจ.....
ผู้เข้าร่วมโครงการ.....-.....คน ครอบคลุม จำนวน.....1.....หมู่บ้าน

☐ ก่อนเปิดการทำเหมือง
☒ ครั้งที่ 1 / 2565

รายงานแผนและ การดำเนินงานบริหารจัดการกองทุน สำหรับ การโครงการเหมืองแร่

1. ข้อมูลประธานบัตร

ชื่อผู้ถือประธานบัตร บริษัท โรงโม่หินแกรนิตไทย จำกัด เลขที่ 33196/16245
ชนิดแร่ หินอุตสาหกรรมชนิดหินแกรนิต เพื่ออุตสาหกรรมก่อสร้าง
ที่ตั้งประธานบัตร ตำบล คลองแก้ว อำเภอ บ้านบึง จังหวัด ชลบุรี
อายุประธานบัตร 25 ปี เริ่มตั้งแต่วันที่ 10 สิงหาคม 2560 ถึงวันที่ 9 สิงหาคม 2585
สถานภาพปัจจุบัน ☐ ขอเปิดการทำเหมือง ☒ เปิดการ ☐ หยุดการ ☐ ขอต้ออายุ
สถานที่ติดต่อ 769 หมู่ที่ 1 ตำบล คลองแก้ว อำเภอ บ้านบึง จังหวัด ชลบุรี รหัสไปรษณีย์ 20220
โทรศัพท์ 038-119-882 โทรสาร - E-mail -

2. เงื่อนไขการจัดตั้งกองทุน

☒ จัดตั้งกองทุนตามมาตรการป้องกันและแก้ไขผลกระทบสิ่งแวดล้อม
☐ เงื่อนไขแบบท้ายประธานบัตรเพิ่มเติม กรณี เมื่อ -
กองทุน กองทุนเฝ้าระวังสุขภาพ วงเงิน 303,481.00 บาท
เงื่อนไข กำหนดจากอัตราการผลิตแต่ละปีในอัตรา 0.50 บาทต่อเมตริกตัน แต่ไม่น้อยกว่า 200,000 บาทต่อปี
กองทุน กองทุนพัฒนาหมู่บ้านรอบพื้นที่เหมืองแร่ วงเงิน 606,962.00 บาท
เงื่อนไข กำหนดจากอัตราการผลิตแต่ละปีในอัตรา 1.00 บาทต่อเมตริกตัน แต่ไม่น้อยกว่า 500,000 บาทต่อปี
กองทุน กองทุนฟื้นฟูพื้นที่จากการทำเหมืองแร่ วงเงิน 68,000 บาท
เงื่อนไข ขอควงเงินขึ้นกับรายการแนบท้ายมาตรการป้องกันและแก้ไขผลกระทบสิ่งแวดล้อมและมาตรการติดตามตรวจสอบผลกระทบสิ่งแวดล้อม

3. ผลการดำเนินงาน

3.1 คณะกรรมการมวลชนสัมพันธ์

- ☒ ดำเนินการจัดตั้งคณะกรรมการมวลชนสัมพันธ์ (มีรายชื่อ อำนาจหน้าที่ ดังเอกสารแนบ 1)
☒ จัดทำระเบียบว่าด้วยการบริหารจัดการกองทุน (ดังเอกสารแนบ 1)
☐ ยังไม่ได้จัดตั้ง / จัดทำระเบียบ เหตุผล

3.2 การประชุมคณะกรรมการมวลชนสัมพันธ์

- ☒ ดำเนินการแล้วประชุมครั้งที่ 1 (ตามรายงานการประชุม ดังเอกสารแนบ 3)
☐ ยังไม่ได้ดำเนินการ เหตุผล

รายงานแผนการดำเนินงานบริหารจัดการกองทุน

สำหรับโครงการเหมืองแร่ประจำปี 2565



บริษัท โรงโม่หินแกรนิตไทย จำกัด
GRANITE THAI STONE MILL CO.,LTD.

โครงการทำเหมืองชนิดแร่หินอุตสาหกรรมชนิดหินแกรนิต

เพื่ออุตสาหกรรมก่อสร้าง ประทานบัตรที่ 33196/16245

บริษัท โรงโม่หินแกรนิตไทย จำกัด

ที่ตั้งหมู่ 1 ตำบลคลองกิว อำเภอบ้านบึง จังหวัดชลบุรี

เอกสารแนบ 7
รายงานผลการจัดการกองทุนสำหรับโครงการเหมืองแร่